

KOHO-YAWATAHAMA



広報

やわたはま

8

The Public Relations : Volume . 17

AUGUST 2006



気分はモデル!
(ちびっ子浴衣コンテスト)

CONTENTS

平成18年8月号

②夏のイベント情報

④平成18年10月から国保と
老人保健が変わります!

⑥八幡浜市防災訓練

<http://www.city.yawatahama.ehime.jp>

いよいよ夏本番！暑い夏よりさらに熱いイベントが、今年も市内各地で開催されます。テヤテヤウェーブ、柱まつり、花火大会、大学女子学生ソフトボール大会などなど。さあ八幡浜の魅力いっぱいのイベントで、夏を満喫しましょう！



テヤテヤウェーブ

8月12日(土)午後6時～
北浜臨港道路(元どーや市場前～北浜グランド)
※雨天中止・小雨決行

テヤテヤウェーブタイムスケジュール

午後6時15分	小学校の部スタート
7時00分	中学校の部スタート
7時30分	一般の部スタート
9時00分	表彰式

■問合せ：八幡浜商工会議所内 テヤテヤウェーブ部会
☎22-3411

海よ自衛隊訓練支援艦 「くろべ」へ艦公開

8月11日(金)午後2時30分～4時
8月12日(土)午前9時～11時
出島西岸埠頭

▽問合せ／八幡浜商工会議所

☎22-3411



五反田柱まつり



8月14日(月)神事：午後6時30分～、
火投げ：午後8時～ 王子の森公園

修験者の霊を鎮めるために始まったと伝えられている「五反田柱まつり」は、約400年続く伝統のまつり。

戦国衣装に身を包んだ男たちが夜空に向かって松明を投げる姿は、勇壮かつ幻想的です。火の祭典をぜひご覧ください。

■問合せ：市役所商工観光課 ☎22-3111



TEYATEYA快進撃コンサート

8月15日(火)午後3時～
旧魚市場特設会場

花火の前は熱いステージで盛り上がり！



平家谷そらめん流し

9月10日(日)まで
毎日営業午前9時～午後5時
平家谷自然公園

暑い夏に涼を求めて平家谷でそらめん流しはいかがですか？

■問合せ：売店 ☎36-2414

八幡浜みなと花火大会

8月15日(火)午後8時～

八幡浜港内 ※雨天時は16日(水)に順延

八幡浜の夏の風物詩、「花火大会」。八幡浜港の夜空を彩る花火は、とても力強く、綺麗です。ぜひお楽しみください。

午後7時から交通規制を行います。

○臨時無料駐車場

① 新川駐車場	約140台
② 白浜小学校	約140台
③ 北浜グラウンド	約80台
④ 松蔭小学校	約300台
⑤ 市立病院職員駐車場	約60台
⑥ 地方局	約50台
⑦ 市役所	約70台
⑧ 四国労金	約50台
⑨ 浄化センター	約50台
⑩ 愛宕中学校	約300台
⑪ 武道館	約30台
⑫ J A 西宇和	約100台
⑬ ハローワーク	約20台
⑭ 八代中学校	約350台
⑮ 須田トンネル横埋立地	約200台

「みなと夢花火」

『第一部』 見よ！浜っ子の心意気

『第二部』 八幡浜の空に海に美しく咲く華 『第三部』 華美夢物語

■問合せ：八幡浜市観光協会 ☎22-3111



大学ゆめまソフトボール大会in八幡浜

試合：8月19日(土)～20日(日)午前9時～

会場：市民スポーツパーク・王子の森公園グラウンド
神越コミュニティ公園グラウンド

開会式：8月18日(金)午後5時～会場：北浜公園グラウンド

ボランティアスタッフ募集中

※応募締切：8月7日(月)

■問合せ：市役所生涯学習課

☎22-3111 内線8361・8365

おさかな牧場シーロード八幡浜

夏休みは毎日営業中！

8月13・14・15日の3日間に限り、子ども(小学生以下)の釣堀利用料が無料！

好評！海鮮バーベキュー開催中(前日までに要予約)

■問合せ：おさかな牧場 ☎24-5111

8月の「やわたはま海鮮朝市」はお休みします

「やわたはま海鮮朝市」は、魚市場が盆休日のため8月の開催を中止いたします。9月以降は従来どおり開催いたしますので、ぜひお立ち寄りください。



■問合せ：やわたはま海鮮朝市協議会 ☎22-3111

平成18年
10月から

国保と老人保健が変わります!

平成18年10月1日から医療保険が改正され、医療費の自己負担額などが変わります。
この改正は、急激な少子高齢化の進展の中で、国民の安心の基盤である皆保険制度を維持し、将来にわたり持続可能なものにするために、医療給付費の伸びと国民の負担との均衡を確保するためのものです。



70歳以上の方

○一定以上の所得がある方の自己負担割合が変わります

70歳以上または老人保健で医療を受ける方のうち、現役並み所得のある一定以上所得者は、医療機関に支払う自己負担割合が引き上げられます。



※一定以上所得者については、医療受給者証の「一部負担金の割合」の欄が、「3割（平成18年9月30日までは2割）」の記載に変更になります。

○高額療養費（高額医療費）の自己負担限度額が引き上げられます

1ヶ月の医療費が高額になった場合、申請して認められると、自己負担限度額を超えた分は高額療養費（高額医療費）として支給されます。70歳以上または老人保健で医療を受ける方は、下表のように一部引き上げられます。

平成18年9月30日までの自己負担限度額(月額)

所得区分	外来(個人単位)	外来+入院(世帯単位)
一定以上所得者	40,200円	72,300円+(医療費-361,500円)×1%※
一般	12,000円	40,200円
低所得Ⅱ	8,000円	24,600円
低所得Ⅰ		15,000円

平成18年10月1日からの自己負担限度額(月額)

所得区分	外来(個人単位)	外来+入院(世帯単位)
一定以上所得者	44,400円	80,100円+(医療費-267,000円)×1%※
一般	12,000円	44,400円
低所得Ⅱ	8,000円	24,600円
低所得Ⅰ		15,000円

※一定以上所得者で過去1年以内に自己負担限度額を超えた支給が4回以上あった場合、4回目以降の自己負担限度額は40,200円（平成18年10月から44,000円）

◎所得区分について

- ①一定以上所得者・・・同一世帯に課税所得が145万円以上の70歳以上または老人保健で医療を受ける人がいる方。ただし、70歳以上または老人保健で医療を受ける方の収入合計が、2人以上の場合は520万円未満、1人の場合は383万円未満であると申請した場合は、「一般」の区分と同様。
- ②一般・・・負担割合が2割の条件にも住民税非課税にも該当しない方
- ③低所得Ⅱ・・・世帯の全員が住民税非課税の方
- ④低所得Ⅰ・・・世帯の全員が住民税非課税で、その世帯の各所得が必要経費・控除（年金所得は控除額が80万円）を差し引いたときに0円となる方

○療養病床に入院する場合の食費・居住費の負担が見直されます

療養病床に入院する70歳以上の方は、これまで食材料費相当のみを負担していましたが、今回の改正で食費と居住費を負担することになります。

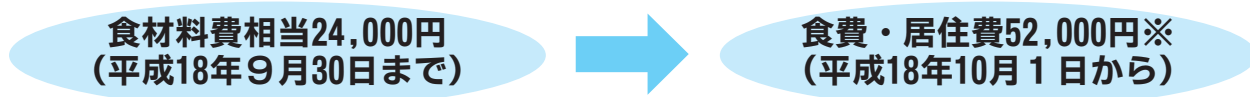

※住民税非課税世帯は30,000円、年金受給額80万円以下等は22,000円、老齢福祉年金受給者は10,000円に減額されます。

70歳未満の方

○高額療養費の自己負担限度額が引き上げられます

1ヶ月の医療費が高額になった場合、申請して認められると、自己負担限度額を超えた分は高額療養費として支給されます。今回の改正で70歳未満の方は、下表のように一部引き上げられます。

平成18年9月30日までの自己負担限度額(月額)

所得区分	3回目まで	4回目以降※2
上位所得者※1	139,800円+(医療費-466,000円)×1%	77,700円
一般	72,300円+(医療費-241,000円)×1%	40,200円
住民税非課税世帯	35,400円	24,600円

平成18年10月1日からの自己負担限度額(月額)

所得区分	3回目まで	4回目以降※2
上位所得者※1	150,000円+(医療費-500,000円)×1%	83,400円
一般	80,100円+(医療費-267,000円)×1%	44,400円
住民税非課税世帯	35,400円	24,600円



※1 基礎控除後の総所得金額などが670万円を超える世帯。

※2 過去1年以内に一つの世帯での高額療養費の支給が4回以上あった場合の4回目以降の限度額。

8月から減額認定証を更新します

国民健康保険または老人保健で医療を受けている方で、住民税非課税に属する方は、入院したときに窓口で支払う一部負担金（70歳以上の国保加入者または老人保健医療受給者のみ）と入院時の食事代が減額されます。

引き続き入院される方は、市役所市民課国保係窓口（八幡浜庁舎1階④番）または市役所保内庁舎管理課総合窓口市民係窓口（保内庁舎1階）で更新手続きをしてください。代理の方でかまいません。8月中に申請すれば、8月1日からの適用となります。

▽手続きに必要なもの

- ①印鑑
- ②保険証（老人保健医療受給者以外の方は「国民健康保険被保険者証」）
- ③国民健康保険高齢受給者証（70歳から74歳までの国保加入者）
- ④老人保健医療受給者証（老人保健医療受給者）
- ⑤お手持ちの減額認定証（引き続き入院されている方）
- ⑥入院日数がわかる保険医療機関の証明書（領収書など、過去1年間の入院日数が90日を超えている場合に必要）

※平成17年中の所得により判定しますので、該当しない場合もあります。



問合せ：市役所市民課国保係 ☎22-3111（内線111～113）

平成18年度 自衛官等募集案内

募集項目		資格	受付期間	試験期日	試験会場
防衛大学校	推薦	高卒(見込含)21歳未満の者 (校長の推薦が必要)	9/5~9/7	9/23・24	防衛大学校
	一般	高卒(見込含)21歳未満の者	9/8~10/29	11/11・12	松山大学
防衛医科大学学生	9/8~9/29		11/4・5		
航空学生	8/1~9/8		9/23		
看護学生	9/8~9/29		10/15		
一般曹候補学生	18歳以上24歳未満の者	18歳以上27歳未満の者	8/1~9/8	9/16	大洲市 福祉センター
曹候補士	男子			9/17	
2等陸・海・空士				女子	9/24・25

※試験期日は一次試験の日程です。二次試験につきましては担当広報官から連絡いたします。

■問合せ：自衛隊大洲募集事務所 TEL0893-24-4123

八幡浜市防災訓練

8月27日(日)※小雨決行

近い将来に発生が確実視されている南海地震の規模は、マグニチュード8クラスの巨大地震で、その被害は地震の揺れによる直接被害に加え、海岸部へ津波の襲来、多発する土砂災害や火災等により、多くの死傷者が発生するものと予測されています。

このような危機に対して、自分の命は自分で守る「自助」と近隣の住民同士が助け合う「共助」の精神を自覚し、連帯することが重要となってきます。

そこで、訓練において災害時要援護者の安否確認等の場所としての一時避難場所の周知徹底及び「助け合いの精神」を基軸とした救出救護法の普及啓発を実施することにより、地域コミュニティの醸成と住民が安心して生活できる街づくりを目指します。



第1部 津波からの住民避難訓練

時間：午前7時30分～8時30分

対象：①真穴・川上・舌田・川之石地区住民

②旧市内沿岸地区住民

第2部 自主防災組織の防災力向上及び啓発事業

会場：保内中学校

対象：各地区自主防災会員及び一般市民

I 自主防災組織の防災力向上及び災害模擬体験 時間：午前8時30分～12時

II 防災講演会 時間：午前11時～12時

送迎バス運行時間

①8:30穴井バス停発→8:35真網代選果場バス停
→8:43 R378沿い川上共同選果場→8:48 合田
バス停→8:52舌間バス停→9:20保内中学校
②9:00市役所前発→9:15保内中学校
帰りは、①②とも12:30保内中学校発



無線放送にご注意を！

訓練当日午前7時30分頃、防災訓練参加地区に防災行政無線から、訓練開始の放送を流します。皆様のご理解、ご協力をお願いします。

問合せ：市役所危機管理室 ☎22-3111 (内線320～323)

「危機管理室」新設

八幡浜市では、平成18年7月1日より新たに『危機管理室』を設置しました。

大規模災害やテロ等に対する社会的な警戒感の高まりとともに、防災・危機管理に対する自治体としての取り組みの重要性への認識が全国的に深まっています。

住民の生命と財産を災害から守るための「安全と安心の確保」は、自治体の重要な責務であり、このための施策は、充実した市民生活を実現するために欠くことのできない最重点課題の一つとなっています。

このような中、八幡浜市では、従来の自然災害を含めた多様な危機事象に対して、市全体としての防災力を強化していくための統括組織として、危機管理室を設置することになりました。

なお事務室は、八幡浜庁舎3階です。

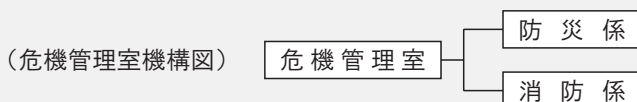

八幡浜市民大学2006

宮川花子 講演会

手話通訳あり

- 日 時：9月27日(水) 午後7時開演
(開場午後6時30分)
- 会 場：八幡浜市民会館 大ホール
- 講 師：宮川花子(漫才師)
- 演 題：『花子のいきいきライフ』
- 受講料：800円(一般)、500円(メセナ会員)
- 入場券販売所：市民図書館・市民会館・
ゆめみかん・福祉文化センター・市内各公民館・
市役所文化振興課・各支所ほか
- 問合せ：八幡浜市教育委員会文化振興課
☎36-3040

9月9日は救急の日です！

救急医療及び救急業務に対する正しい理解と認識を深めることを目的に9月9日を「救急の日」、その日を含む1週間(9月3日～9月9日)を救急医療週間と決めました。

あなたの町の救命士

～あなたもボランティア救命士になりませんか!!～

救急車が消防署を出てから、現場に到着するまでに平均で約6分かかりますが、この6分間が傷病者にとって一番大切な時間です。特に、生命に危険がある人には現場に居合わせた人による応急手当が必要となります。あなたも、大切な家族や職場の同僚を助けるために、ぜひ救命講習を受けてみませんか。地域ぐるみ、職場ぐるみでどんどん応募ください。

募集期間 8月1日(火)～8月31日(木)
募集定員 50名程度

日時 9月3日(日)
午前8時30分～午後5時30分
(約8時間ただし昼休み1時間を除く)

場所 八幡浜市松柏
八幡浜地区消防本部 庁舎3階大会議室

講習内容 上級救命講習(8時間)

- ・人工呼吸法
- ・心臓マッサージ法
- ・AED使用法
- ・止血法
- ・傷病者の管理法
- ・外傷の手当
- ・搬送法



問合せ：八幡浜地区消防本部救急係 ☎ 22-0119 ・ 第二分署(保内町) ☎ 36-3119

すくすく育て 浜っ子 元気っ子

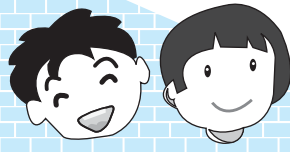

八幡浜市の保育所情報

八幡浜市では公立の保育所が15ヶ所あり、保育所の定員909人に対して利用児童数は736人(平成18年3月末現在)となっています。
子どもを保育所に預けたいけれど、何か条件はあるの? 保育所と幼稚園はどっちがいいの? といった保育所の知りたい情報や疑問にお答えします。



Q 保育所ってどんなところ?

A 保育所は、「保育に欠ける」要件に合って入所された児童を保育する場です。保育所では家庭と違って集団で保育しますが、友達や保育士と一緒に生活や遊びを通して、健やかな心身の発達を育んでいます。また、集団の中でも個を大切にしていける保育を心がけています。

Q 保護者が働いていなくても保育所に子どもを入所させることはできるの?

A 入所の条件は、保護者が児童の保育にあたれない場合で、
①保護者が働いている
②母親の出産前後
③保護者が病气
④誰かの看護をしている

⑤これから仕事をするために仕事を探している。
などといった入所の条件があります。

Q いつ申し込めばいいの? また年度の途中で保育所の入所が必要になった時はどうすればいいの?

A 毎年、原則として、12月1日、12月20日に次年度の受け付け、翌年の1月中旬に面接をして、3月1日に入所承諾書を発送します。広報の11月号と12月号で入所募集をお知らせします。また年度途中の場合は、市役所の福祉事務所か、入所希望の保育所へ申し込んでください。ただし、年度途中の場合は、希望の保育所へ入所できない場合もあります。

Q どうやって行きたい保育所を選ぶの?

A 保育所を選ぶための書類を、市役所や各保育所に置いてあります。また、実際に見学を申し出て自分の目で保育所を見たり、保育所に気になることを聞いてみたりしてください。

Q 保育料はいくらなの?

A 各保護者の前年度分の所得税額によって決まります。ただし、子どもの年齢によって保

育料は異なります。

Q 幼稚園とはどこが違うの?

A 保育所も幼稚園と同じように子どもの発達や年齢に沿ったカリキュラムで保育をしています。長い時間の中では情緒の安定をはかり、遊びの中で自然に幅広い経験ができるように援助しています。

Q 入所の時はどんなものを準備したらいいの?

A 保育所で必要な保育教材はすべて保育所で用意します。また、入所料や寄付金は徴収していません。ただ、個人的

に使うもの(かばん、弁当箱、紙おむつ等)は家庭で用意していただきます。

Q 保育所にはどんなサービスがあるの?

A 保育所では基本的な保育時間に加え、延長保育や一時保育などの保育サービスを実施しています。一時保育は「保育に欠ける」要件は問いませんが、必要な方は利用してください。なお、延長保育については白浜保育所、一時保育については愛宕保育所へお問い合わせください。

保育所名 (電話番号)	定員	閉所時間	対象年齢	備考
白 浜 (22-2454)	150	19:00	0~6	除去食・延長保育
松 蔭 (22-1752)	90	18:00	0~6	
神 山 (22-1093)	90	18:00	0~6	
千 丈 (22-2494)	90	18:00	0~6	除去食
愛 宕 (22-4623)	60	17:30	0~6	一時保育
双 岩 (22-4359)	59	18:00	0~6	
川 上 (27-0605)	30	16:00	1~6	
真網代 (28-0390)	30	16:00	1~6	
穴 井 (28-0930)	30	16:00	1~6	
日 土 (26-0032)	20	16:00	1~6	
日土東 (26-0130)	20	16:00	3~6	
舌 田 (22-2442)	30	17:30	0~6	除去食
喜須来 (37-2788)	60	17:30	0~6	除去食
川之石 (36-0343)	60	17:30	0~6	
宮 内 (36-0136)	90	17:30	0~6	

※開所時間はすべて、7:30(土曜日7:30~12:00)

■問合せ: 市役所福祉事務所保育所係 ☎22-3111 または各保育所へ

7/15~ 土曜夜市で思い出づくり



八幡浜商店街の土曜夜市が、7月15日から始まり毎回賑わいをみせています。15日の初日は、今年で4回目となる八幡浜高校商業研究部「A★K I N D」

主催による「ちびっ子浴衣コンテスト」、八幡浜高校吹奏楽部によるミニコンサート、ゲームコーナー、お化け屋敷などが新町ドームを中心に行われ、ミニコンサートでは、軽快なリズムの演奏で見物客を魅了していました。また浴衣コンテスト

では、2歳から9歳までの計25人の参加があり、参加した子どもたちは、ステージ上で少し緊張しながらも、司会の質問にきちんと答え、笑顔や浴衣のかわいらしさを競っていました。なお土曜夜市は8月5日まで、七夕かざりは8月5日から15日まで行われます。



八幡浜 フォト・スケッチ

6/16



花いっぱい

千丈地域に花の植栽をして、生活環境美化に努めようとする取り組みが6月16日、千丈小学校児童、松柏中学校生徒、ボランティアの方により千丈駅周辺で行われました。サルビアなどの植栽により、駅周辺の国道は色鮮やかになっていました。

7/4



犯罪・非行のない
明るいまちへ

社会を明るくする運動の一環として、松蔭小学校鼓笛隊や保護司らによる街宣パレードが7月4日、銀座・新町商店街で行われました。パレードでは、通行人の人たちに対して、犯罪や非行のない明るい社会づくりの啓発を行っていました。

7/8



手作り野菜
大盛況

長谷小学校の児童が、手作りで育てた野菜の出店販売が、7月8日の八日市で行われました。とてもきれいでしかも安く売られ出された野菜は、販売開始から大人気で、大勢の買い物客で賑わい、販売をした子どもたちは大忙しの様子でした。

7/17



自然を大切に

諏訪崎の自然を愛する会が海の日の7月17日、今年で4回目となる諏訪崎の浜辺の清掃活動を行いました。当日は趣旨に賛同した市内の企業12団体、約130人が参加し、汗をぬぐいながらゴミでいっぱいの浜辺をきれいにしていました。

7/2 雨にも負けず

八幡浜市女性団体連絡協議会によるフリーマーケットが7月2日、市民スポーツセンターで行われました。当初は、同日開催の市民大運動会会場の保内中学校で行う予定でしたが、運動会はあいにくの雨により中止に。雨天時会場の市民スポーツセンターは、自慢の手作り食料品やリサイクル品などが販売され、大勢の買い物客で賑わっていました。中でも人気商品は格安ということもあり、あっという間に売り切れていました。



分譲申込受付期間：平成18年8月7日(月)～8月31日(木)

■申込方法

- 申込期間中で重複した区画につきましては、抽選といたします。
- 申込場所/時間
市役所八幡浜庁舎4階 八幡浜市土地開発公社（監理開発課内）
午前8時30分～午後5時15分（月曜日～金曜日）
*申込書は八幡浜市土地開発公社にあります。
- 注意事項
郵送による申込みの受付はできません。

■建売住宅見学会：平成18年11月初旬を予定しています。

■団地平面図



分譲価格
値下げ

建売6棟、分譲地17区画

第2期
元城団地分譲!!

■区画別面積及び分譲価格

区画	面積/m ²	坪	分譲価格	備考	区画	面積/m ²	坪	分譲価格	備考
5	149.92	45.35	29,000,000	ヤマキハウス(株)	21	149.41	45.20	13,288,000	
6	149.58	45.25		未定	23	143.86	43.52	13,448,000	
7	149.97	45.37	29,300,000	昭栄不動産商事	24	150.07	45.40	13,347,000	
9	150.06	45.39	28,800,000	堀田建設(株)	⑤	67.37	20.38	1,222,000	
10	150.00	45.37	28,500,000	(有)八幡浜不動産	25	149.98	45.37	13,339,000	
11/E	243.22	73.57	20,039,000		26	150.17	54.43	13,356,000	
12	149.95	45.36	12,792,000		27	147.85	44.72	13,686,000	
③	67.29	20.36	2,442,000		28	236.23	71.46	23,154,000	
13	149.53	45.23	12,756,000		29	212.22	64.20	18,490,000	
14	150.05	45.39	12,801,000		32	168.68	51.03	29,500,000	ヤマキハウス(株)
15	147.85	44.72	13,418,000		34	149.96	45.36	12,793,000	
18	150.03	45.38	13,888,000		35	149.43	45.20	12,748,000	
20	217.19	65.70	21,288,000						

建売分譲地（土地・建物込みの予定価格です。） 分譲地

建売施工業者： ヤマキハウス(株) ☎36-1826 / 昭栄不動産商事 ☎22-0073
堀田建設(株) ☎24-3850 / (有)八幡浜不動産 ☎22-0513

問合せ：八幡浜市土地開発公社 ☎22-3111（内線473）



図書館だより

八幡浜市立市民図書館 ☎22-0917
八幡浜市立保内図書館 ☎36-3050

新刊案内

移動図書館巡回予定

巡回日	場 所	時 間
8月 5日 (土)	勘定自治公民館前	13:20~13:50
	緑ヶ丘	14:00~14:20
	津羽井自治公民館前	14:40~14:50
	長谷小学校上の消防倉庫前	15:20~15:50
	千丈地区公民館前	16:20~17:00
12日 (土)	川之内消防倉庫前	10:00~10:20
	新開町住宅	10:30~11:00
	木多町住宅	11:10~11:40
	舌間集会所前	13:30~13:50
	川舞バス停前	14:10~14:40
19日 (土)	釜倉集会所前	15:00~15:20
	双岩地区公民館前	15:30~16:10
	中津川自治公民館	16:30~17:00
	磯津公民館	10:30~11:00
	日土小学校	13:20~13:50
26日 (土)	日土東小学校	14:10~14:40
	川辻農協前	15:00~15:30
	日土農協前	15:50~16:20
	出奥多目的集会所前	16:30~17:00
	布喜川集会所前	10:10~10:40
9月 2日 (土)	日の浦団地集会所前	10:50~11:20
	穴井ちびっこ広場遊園地	13:50~14:20
	小網代	14:30~15:00
	真網代	15:10~15:40
	川名津消防倉庫前	15:50~16:20
勘定自治公民館前	緑ヶ丘	13:20~13:50
	津羽井自治公民館前	14:40~14:50
	長谷小学校上の消防倉庫前	15:20~15:50
	千丈地区公民館前	16:20~17:00

第5回「夏休み読書マラソン」

読書マラソン日(申込受付日)
7月21日(金)~8月31日(木)

受付先: 市民図書館1階
対 象: 乳幼児親子・小学生・中学生
内 容: 本を借りて、一言感想を書こう。
(小・中学生のみ)
※参加者全員に参加賞あり!

本年度の課題図書を出中中です。ご利用ください。1人1冊まで 貸出期間: 1週間

今月の開館カレンダー

日	月	火	水	木	金	土
		1	2	3	4	5
6	7	8	9	10	11	12
13	14	15	16	17	18	19
20	21	22	23	24	25	26
27	28	29	30	31		

●両館休館日 ○市民図書館休館日 ●保内図書館休館日

	書 名	著 者
市 民 図 書 館	人生、これからが本番	日 野 原 重 明
	骨董物語	桐 島 洋 子
	せつないカモメたち	高 樹 の ぶ 子
	爆笑問題の風説のルール	爆 笑 問 題
	親子でまなぶ子どもの防犯ガイド	柿 沼 信 之
	人気のサラダ	東 京 文 化 社
	はじめてのビーチボールレッスン	日本ビーチボール協会
	被爆のマリア	田 口 ラ ン デ イ
	失われた森蔵	倉 本 聰
	旬の地魚料理づくし	野 村 祐 三
保 内 図 書 館	たからもの	ユリ・シュルヴィッツ
	ぞうくんのあめふりさんぽ	なかの ひろたか
	聴導犬ロッキー	桑 原 崇 寿
	あらいくんとキリンのきりしまくん	たかやま えいこ
	のらカメさんのまけてたまるか	のむら かずあき
	ミッシング・ガールズ	松 原 秀 行
	キッカーズ!	フラウケ・ナールガング
	いたいいたいのとんでいけ!	山 岡 ひ かる
	グニャグニャ	まつもと へいろく
	はらぺこ ヘビくん	みやにし たつや

	書 名	著 者
市 民 図 書 館	アメリカの宇宙戦略	明 石 和 康
	ガーデンデザインの本	豊 田 美 紀
	すばらしい装束の世界	八 條 忠 基
	自動車保険	宮 尾 一 郎
	汽車旅放浪記	関 川 夏 央
	戦争を知ってよかった	曾 根 綾 子
	ウィンテージ・シックス	石 田 衣 良
	銀翼の翼	佐 川 光 晴
	うらなり	小 林 信 彦
	フラッタ・リンツ・ライフ	森 博 嗣
保 内 図 書 館	ヘイタロウ妖怪列伝	千 葉 幹 夫
	ネクスト・アインシュタインようこそ研究室へ	的 川 泰 美
	星座と星座神話	沼 澤 茂 宣
	宇宙の旅	的 川 泰 宣
	天気の不思議	森 田 正 光
	サンゴ礁と海の生き物たち	中 谷 村 庸 夫
	すき(詩の風景)	川 俊 太 郎
	十月の末	児 玉 房 子
	プレーメンのおんがくたい	す ま い る マ
	ともだちだーれ?(かみしばい)	得 田 之 久

あいうえおはなし会

日 時: 毎週土曜日11:00~(30分程度)
場 所: 市民図書館1階幼児ルーム
対 象: 乳幼児親子
内 容: 絵本の読み聞かせ、紙芝居、手遊び、パネルシアターなど
演 じ 者: ボランティア・図書館職員
※お気軽においでください。

「ゆめいろぽけっと」おはなし会

日 時: 8月23日(水)10:30~30分程度
場 所: 保内図書館おはなしコーナー
対 象: 未就園児親子
内 容: 絵本の読み聞かせ、紙芝居、パネルシアター、ペープサート、手遊びなど
手作りのおみやげを用意して待っています。
※事前申し込みは必要ありません。

今月のふるさと探検隊はお休みです!

CATV 読書紹介 8月

『えほんだいすき』7日・28日 ※放送時間: 18:30・22:00(再)
『おすすめ図書』21日 ※翌日: 7:00(再)・13:00(再)



GO! 浜っ子 8月号



アンコール子ども映画会

日時：8月26日(土) 10時～
場所：総合福祉文化センター
視聴覚室(2F)
内容：『まんが偉人物語
聖徳太子、三蔵法師』
『まんがインソップ物語
王様を求めるカエルたち、
キツネとツル』
『彦一とんちばなし』
対象：小学生・幼児とその保護者
参加費：無料
問合せ：八幡浜市視聴覚ライブラリー
☎24-1822

たなばたまつり会

日時：8月6日(日)10時～12時
場所：八幡浜児童センター
内容：たなばたかざりをしながら、
みんなで交流しよう。
(おみやげがあるよ)
対象：小・中学生・幼児親子
(保育所・幼稚園児も可)
申込み：児童センター ☎22-5171
子育て支援センター ☎22-5730

浜っ子人材銀行の紹介

八幡浜市教育委員会では市民の方が生涯学習をはじめられる時の手助けとなるよう、指導者の方々のご協力を得て、2年に1回『浜っ子人材銀行』を発行しています。
各地区公民館に冊子を置いてありますし、子どもセンターのホームページHP (<http://www.city.yawatahama.ehime.jp/kodomo/>)にも掲載しています。ぜひご活用ください。
問合せ：八幡浜市教育委員会
生涯学習課
☎22-3111(内線8359)

高校生と幼児の交流事業

期間：8月3日(木)2才児と遊ぼう
8月8日(火)1才児と遊ぼう
8月16日(水)0才児と遊ぼう
時間：10時～12時
場所：児童センター
内容：高校生と幼児が遊びを通して交流する。
対象：高校生と幼児親子
申込み：幼児と遊びたい高校生は電話してね。幼児親子の方は、電話はいりません。
児童センター ☎22-5171



あおぞら広場

8月4日(金)日土保育所 }
11日(金)双岩保育所 } 10時～12時
18日(金)神山幼稚園 }
25日(金)愛宕保育所 }

保育所や幼稚園のプールで水遊びをさせてもらいます。申し込みいりませんので、たくさん遊びに来てね。

児童センターのリサイクルについて

毎月、月末の水曜日を目安に、子ども服(サイズ100までが中心)のリサイクルを行っています。1枚10円です(サイズ110以上は1枚50円)。10時30分から体育室で開催しています。
なお、ご家庭で眠っている不用品(例：おもちゃ、服、靴、ベビーカーなど子どもに関係する物)があれば、受け付けています。よろしくお願いします。

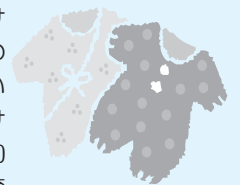

問合せ：児童センター ☎22-5271

八幡浜市子どもセンター

〒796-0292 八幡浜市保内町宮内1-260
☎0894-22-3111(内線8359) FAX0894-36-2922
HP <http://www.city.yawatahama.ehime.jp/kodomo/>

ふるさと探検隊と
子ども放送局は
8月はお休みです!

スポーツセンター水泳教室からのお知らせ

夏休み! 短期会員募集!!

【期間】 7月25日(火)～8月26日(土)
(教室参加日をご指定ください)

【参加費】 ○Aコース 4,070円(4回)
○Bコース 5,090円(8回)

【その他】 お問合せ、お申込みはプールまで!

八幡浜市民スポーツセンタープール ☎27-0571

《休館のお知らせ》
8月14日(月)
プールのみ休館
8月15日(火)
全館休館

夏休み中に
特訓だ～!



ヤング エクスプレス

YOUNG EXPRESS
vol.13



【今月の若者】
松山 まつやま
寛 ひろし
さん(保内町喜木)

- ☆年齢 / 22歳
- ☆性格 / シャイでおちやめ
- ☆趣味・特技 / バレーボール、サーフィン、スノーボード
- ☆理想のタイプ / 笑顔のキュートな人
- ☆今、夢中になっていること / 彼女探し
- ☆将来の夢 / 幸せな家庭を作る
- ☆八幡浜の良いところ / きれいな空、海とみかん山
- ☆八幡浜の良くないところ / 特になし
- ☆ちょっと一言 / 八幡浜の良さを活かした魅力あるまちになってほしい

市民文芸

【川柳】小袖川柳会 二題・わくわく＝

- ◎期待する胸の高鳴り初デート
- ◎初孫にわくわくしてる爺とババ
- ◎老いの恋届いたチョコで若返り

【俳句】ほほえみ句会

- ◎かたつむりスロースローは吾に似し
- ◎笑ひ初む嬰の頬っぺやメロン切る
- ◎琉球の鶯は真赤夏来たる
- ◎天守閣の急な階段つづじ燃ゆ
- ◎藤の花揺れて一揆の資料館

【短歌】青垣

- ◎親しげに声かけられて語りしに
- ◎未だ浮かばぬ名にてこたはる
- ◎ようように枝をたよりに摘み来たる
- ◎白玉椿に笑み通ひたり

宮内	宮内	梶谷岡	新川通	千代田町	白浜通	広瀬	宮内	宮内	宮内
渡辺静子	竹中道恵	三好朝子	坂本航一	藤堂昌子	菊池房枝	佐藤千代	河野重三	松本君子	河野百合枝



子育て ポ がんばれ！ パパママ 苦楽部

(保内町宮内)

二宮 得嘉さんの巻

長女 花菜ちゃん(2才)
次女 若菜ちゃん(10ヶ月)

長女の花菜は、じいちゃんばあちゃん子で歌や踊りが大好きです。必ず休みの日には、「じいちゃん」と行く。「とせがまれるので週末は、夫や私の実家で過ごすことが多く、いつも遊んでもらっています。一緒に犬の散歩をしたり、買い物に行ったりと外出することもありますが、私や夫がいなくても平気です。また最近は何を言っても「嫌だ。」と反抗期真っ只中です。特に、朝の忙しい時間や急いでいる時に限って反抗的な態度をとられ困ってしまいます。

そんなお姉ちゃんを見ながら傍らでちょこんと座り笑っている次女の花菜は、伝い歩きが速くなり、私が何か食べようとするとサッと俊敏に近寄ってきます。最近では、私が首を横に振ったり、口をパクパクさせたりすると、同じ真似をして楽しませてくれます。愛嬌があり、食いしん坊の妹です。

4月から花菜は、保育園に通い始め、最初の頃は、熱を出したりして、度々休んだこともあり、慣れなくて、名札を付けるだけで泣きわめく日が続きました。その様子を見て、私は、可愛そうになり、勝手ながら保育園に入れたことに後悔し、悩んだ時期もありましたが、今ではすっかり保育園での生活にも慣れ、毎日楽しそうに通っています。

最後に、子育てをしていく中で、周囲でサポートしてくれている方々に感謝し、無理をせず、楽しみながら自分のできることを自分らしくやっていこうと思います。



新着情報

催し

「やわたはまの春」フोटコンテスト入賞作品の展示

- ▽日時／8月7日⑨～11日⑨
- ▽場所／市役所保内庁舎1階ロビー
- ▽日時／8月21日⑨～25日⑨
- ▽場所／市役所八幡浜庁舎1階ロビー
- ▽問合せ／八幡浜市観光協会
☎22331111

お知らせ

児童扶養手当
受給者の方へ

8月は、児童扶養手当現況届の提出月です。現況届の用

紙は市役所で用意しておりますので、次のものをお持ちになつて、8月1日⑨から31日⑨(土・日を除く)までの間に、市民課年金係(八幡浜庁舎1階3番窓口)または、保内庁舎管理課福祉担当窓口へお越しください。

▽お持ちいただくもの／
①手当ての証書②印鑑③養育費等に関する申告書④その他必要書類(個人によって必要な書類がありますので送付の案内文書を参照してください)
▽問合せ／市民課年金係
☎22331111 内線1116

農地の転用には
ご注意ください

農地を農地以外の目的で使用するときは、必ず農業委員会に農地転用の申請をして許可を受けなければなりません。一時的に使用する場合や、長期にわたる客土などの場合も

同じです。

農振法で定める農振農用地(青地農地)は転用できません。転用の際には、農振農用地から除外されている(白地農地)が必須です。除外の手続きについては、農林課にご相談ください。

無断転用により、農振法や農地法に違反すると、原則として原状回復や工事の中止などの命令がなされる場合があります。また、これらに違反した場合には、3年以下の懲役または300万円以下の罰金の罰則の適用があります。
▽問合せ／農業委員会
☎22331111 内線461
農林課農業振興係
☎22331111 内線453

銃砲刀剣類の
登録審査

銃砲刀剣類を発見された方は、最寄りの警察署への発見届出後、速やかに発見者自身が銃砲刀剣類を持参し、登録手続きをしてください。

- ▽審査日／偶数月第3水曜日
 - ▽場所／県庁第1別館
 - ▽問合せ／愛媛県教育委員会 文化財保護課 ☎08999122976
- ※必ず事前にお問い合わせのうえ、時間・持参品を確認

今年夏のボランティア活動に参加してみませんか?

社会福祉協議会で配布しているボランティアイベントブックをご覧ください。自分に合ったボランティアを見つけたら、そのボランティア活動に参加してみませんか?ボランティアの情報は、愛媛ボランティアネット (<http://av.pref.edtime.jp/>) にも掲載されています。

- ▽問合せ／社会福祉協議会
☎232940・愛媛県民活動推進課 ☎08999122305

ご存知ですか?
検察審査会

交通事故や詐欺など、犯罪の被害にあつて警察や検察庁に訴えたけれども検察官が犯人を起訴してくれない。このような場合に、不起訴処分がよいあしを、国民の中からくじで選ばれた11人の検察審査員が審査するのが検察審査会です。審査の相談・申立てについての費用は一切無料で、秘密はかたく守られますので、ご利用ください。
▽問合せ／大洲検察審査会事

全国一斉「子どもの人権110番」強化週間

いじめ、体罰、児童虐待など、子どもの人権問題に関するあらゆる問題に、人権擁護委員や法務局の職員が無料で相談に応じます。

- ▽日時／8月28日⑨～9月3日⑨月曜から金曜日は午前8時30分～午後6時30分、土・日曜日は午前10時～午後5時、ただし8月30日⑨は午前9時～午後9時
- ▽電話番号／☎0570070110、ただし8月30日⑨はフリーダイヤル ☎1200257550
- ▽問合せ／松山地方検察庁 ☎089993208888

「紛争解決センター」開設記念無料法律相談

- 8月7日に愛媛弁護士会に「紛争解決センター」が開設されます。それを記念して弁護士による無料の電話相談が行われます。
 - ▽日時／8月5日⑨午前10時～午後3時
 - ▽直通電話／☎08999156220
- ※当日のみの直通電話です。

各種無料相談

日程表

相談内容や申し込み方法など、詳しくは各相談所へお問い合わせください。

市役所 ☎22-3111

■行政相談

①8月10日(木)
午後1時30分～3時30分
場所：八幡浜庁舎2階202会議室

②8月18日(金) 午後1時30分～4時
場所：保内中央公民館

■婦人相談・母子相談・家庭児童相談

土・日・祝日を除く毎日午前8時30分～午後5時
場所：福祉事務所(八幡浜庁舎1階)

商工会議所 ☎22-3411

■社会保険相談

8月8日(火)・28日(月)
午前10時～午後3時30分

■法律相談

8月18日(金) 午後2時～4時30分

■税務相談

8月22日(火) 午後1時30分～3時

■国民生活金融公庫相談

8月8日(火) 午前10時～午後3時

※いずれも正午から午後1時までは昼休み

社会福祉協議会 ☎23-2940

■心配ごと相談

(八幡浜)
毎月第2・4木曜日 午後1時30分～4時
(保内)
8月10日(木) 午後1時30分～4時

■法律相談

(八幡浜)
8月3日(木)・9月7日(木)
午後1時30分～4時

■公証相談

8月21日(月) 午後1時30分～4時

■税金相談

8月10日(木) 午後1時30分～4時

■福祉サービス援助利用相談

月曜日～金曜日 午前9時～午後4時

その他

■障害者(児)総合相談

8月16日(水) 午後1時～3時
相談員/林 和彦・菊池兼子
場所/八幡浜市保健福祉総合センター

▽問合せ/愛媛弁護士会 ☎899416279

台風シーズンに備えましょう

風でテレビアンテナが倒れたり、看板やトタン板などが飛ばないか、点検しておきましょう。

またビニールハウスが飛んだり、樹木の枝が折れかかったりして停電の原因にもなりますので、家の周りも点検しておきましょう。

停電に備えて懐中電灯やトランジスタラジオの準備はできていますか。

台風が過ぎ去った後で切れた電線や垂れた電線があれば触らないようにして、電力会

募集

愛媛県警察官(高校卒業程度)及び警察事務(初級)職員

社へ連絡しましょう。

▽問合せ/財団法人電気保安協会 八幡浜事業所 ☎244100

▽一次試験/10月15日◎

▽採用予定人員/男性22人程度・女性7人程度

◎警察事務(初級)

▽受験資格/18歳～20歳(平成18年4月1日現在)まで

(大学卒業者または大学卒業見込者を除く)

▽試験案内及び申込書の配布開始日/7月7日◎

▽受付期間/8月16日◎～9月4日◎

▽一次試験/9月24日◎

▽採用予定人員/1人程度

▽問合せ/愛媛県警察本部警務課人事係 ☎0899340110 または八幡浜警察署警務課 ☎220110

税のまんが募集中!

▽テーマ/税金に関するものであれば何でもかまいません

▽締切/9月8日◎

▽応募資格/個人、グループを問わずどなたでも可能

▽募集区分/一般、高校生、中学生、ジュニアの4部門

▽表現方法/B4サイズ(364mm×257mm)片面使用の平面作品

▽表彰/4つの部門の中から大賞を1点決定します。また、それぞれの部門で最優秀賞、優秀賞、入選などを決定します。なお、入賞作品には、副賞が贈呈されます。

▽問合せ/八幡浜税務署

地域リーダー養成セミナー受講生

☎2208000

▽実施時期/9月～10月の5日間(9月14・28・10月12・19・26)

▽実施場所/県女性総合センター(松山市山越町450番地)

▽対象者/県内在住で18歳以上

▽定員/15名(応募多数の場合は抽選)

▽受講料/無料

▽締切/8月15日◎

※無料の託児制度あり

▽問合せ/愛媛県女性総合センター ☎0899261633

精神保健相談のお知らせ

精神保健（医療・生活全般）に関する相談を、医師と保健師が行います。また、思春期相談も合わせて行いますのでお気軽にご相談ください。

【日時】毎月第2木曜日 15:00～16:30

【場所】八幡浜保健所

問合せ：八幡浜保健所健康増進課精神保健係 ☎22-4111

石綿健康被害救済給付認定申請の受付のお知らせ

石綿（アスベスト）が原因で、中皮腫や肺がんにかかっている方やその遺族で、労災補償等の対象にならない方に支給される医療費等の救済給付の認定申請を、保健所で受け付けています。

【日時】月曜日～金曜日 8:30～17:00

【場所】八幡浜保健所

問合せ：八幡浜保健所健康増進課健康づくり推進係

☎22-4111

愛の献血巡回日～あなたのまごころ待っています～

月日	時間	場所
8月2日(水)	10:00～12:00 13:00～16:00	保内中央公民館前
8月4日(金)	9:30～11:30	西宇和協同組合本所
〃	12:30～13:30	八幡浜警察署
〃	14:30～16:00	介護老人保健施設青葉荘
8月17日(木)	9:30～12:00 13:00～16:30	フジ八幡浜店

いきいき75歳の集い ※参加料無料

【対象者】昭和6年4月2日～昭和7年4月1日生まれの方

対象地区	江戸岡	日土
健診日	9月8日(金)	9月12日(火)
開催時間 (受付時間)	13:00～15:30 (13:00～13:30)	9:30～12:00 (9:30～10:00)
場所	八幡浜市保健センター(4階)	J A 日土 (3階ホール)
内容	①生活機能アンケート ②生活体力テスト ③認知症(痴呆)予防のかなひろいテスト ④血液検査(希望者)コレステロール・中性脂肪・グリコヘモグロビン・貧血・血圧など ⑤介護予防・認知症予防のポイント(講話)	

※対象者には個人通知します。

問合せ：八幡浜市保健センター健康づくり係 ☎24-6626

女性の健康相談の案内 ※予約制

女性の一生には、さまざまな節目があり、その時期には、悩みが多くなりがちです。保健所では、女性の健康に関する悩みや相談について、医師や保健師が相談に応じていますので、お気軽にお電話ください。

【日時】毎月第3火曜日 9:30～11:30

【場所】八幡浜保健所

問合せ：八幡浜保健所健康増進課難病・母子保健係

☎22-4111

マタニティ倶楽部

【対象者】現在妊娠中の方

【場所】八幡浜市保健センター

月日	時間	内容
8月25日(金)	13:30～16:00	お産の進み方 おっぱいチェックとお手入れ
9月19日(火)	10:00～14:00	妊娠中の栄養、調理実習など

※参加を希望される方は、1週間前までに、ご連絡ください。

申込み・問合せ：八幡浜市保健センター健康栄養係

☎24-6626

健康相談・物忘れ相談のお知らせ

	健康相談	物忘れ相談
日程	8月7日(月)、9月4日(月)	
時間	9:00～16:00 (保内9:30～11:30)	9:00～16:00
場所	八幡浜市保健センター 保内保健センター	八幡浜市保健センター
対象者内容	生活習慣病(糖尿病・高血圧・高脂血症等)の方や、医師より食事療法、運動療法を勧められた方へのアドバイス	ボケてきたのでは？と気になる方 小ボケを早く見つけ、悪化させない工夫をアドバイス
相談料	無	料

※ゆっくり相談したい方、初めての方はお電話ください。

申込み・問合せ：八幡浜市保健センター健康づくり係 ☎24-6626

70歳ミニ健診・高齢者医療制度説明会

上手な医療のかかり方・認知症を防いでいきいき暮らすコツなど、この機会に一緒に考えてみませんか？

【対象者】昭和11年8月2日～昭和11年9月1日生、昭和11年7月2日～昭和11年8月1日生まれで先月欠席した方

【日時】8月29日(火) 12:00～

【場所】八幡浜市保健センター 4階

【内容】①高齢者医療制度についての話②認知症予防についての話・脳のイキイキ度チェック③血液検査(コレステロール・血糖・貧血)、血圧測定④健康相談⑤頸部エコー⑥体力測定

※対象者には個人通知します。

※欠席された方には高齢受給者証を郵送します。

問合せ：八幡浜市保健センター ☎24-6626

乳 幼 児 健 診 ・ 相 談

◎対象者には個人通知します。今月欠席される方は、次回の日程をお知らせしますのでご連絡ください。
◎母子健康手帳、すこやかノート、バスタオルをお持ちください。

実施場所	健診・相談名	(対象児)	日時(受付時間)	そ の 他
旧八幡浜地区にお住まいの方	八幡浜市保健センター	よちよち教室 (9~11ヶ月児)	8月24日(木) (9:40~10:10)	すくすく・のびのび教室、 1歳6ヶ月児健康診査は来月行います。
		ぴよんぴよん教室 (2歳0~2ヶ月児)	8月10日(木) (9:40~10:10)	
		3歳児健康診査 (3歳2~4ヶ月児)	8月17日(木) (12:40~13:00)	
旧保内地区にお住まいの方	保内保健センター	すくすく教室 (3~5ヶ月児)	8月9日(水) (9:40~10:10)	よちよち・ぴよんぴよん教室、 3歳児健康診査は来月行います。
		のびのび教室 (6~8ヶ月児)	8月23日(水) (9:40~10:10)	
		1歳6ヶ月児健康診査 (1歳6~8ヶ月児)	8月18日(金) (12:40~13:00)	

問合せ：八幡浜市保健センター健康栄養係 ☎24-6626

健 診 の ご 案 内

若いゆえに健康を過信していませんか？ 働き盛りの時に身体のチェックをしましょう。※40歳以上の方対象
【健診日】9月27日(水)、10月25日(水) 【受付時間】8:30~10:00 【場所】八幡浜市保健センター

内 容	料 金
①基本健康診査(問診・身体測定・血圧・検尿・血液検査)	800円(国保300円)
②B型・C型肝炎検査(40・45・50・55・60・65・70歳が対象)	無料
③胃がん検診(バリウム検査)	1,200円(国保700円)
④肺がん検診(胸のレントゲン検査)	600円
⑤大腸がん検診	500円(国保無料)
⑥腹部超音波検診	2,100円
⑦歯科検診	300円
⑧前立腺がん検診(血液検査)	1,680円
⑨甲状腺検診	1,680円
⑩骨粗しょう症検診(超音波検査)	1,890円

※眼底・心電図・貧血・グリコヘモグロビンの検査は、医師の判断によって選択的に実施



※節目年齢の方へは往復ハガキで案内しますので、受診の有無をご返信ください。
※70歳以上の方は、①③⑤無料です。
申込み：八幡浜市保健センター健康づくり係 ☎24-6626

休日・夜間急患センター当番医日程表 8月

(平日の診療時間：午後8時~午後11時)
(日曜・祝日の診療時間：午前9時~午後6時まで)

受診上のお願

日曜祝日当番医		木曜日夜間当番医	
内科系	外科系	当番医	診療時間
6日ⓐ 急患センター 24-1199	急患センター 24-1199	3日ⓐ 急患センター 24-1199	午後8時) 午後11時
13日ⓐ 急患センター 24-1199	急患センター 24-1199	10日ⓐ 急患センター 24-1199	
20日ⓐ 急患センター 24-1199	急患センター 24-1199	17日ⓐ 尾上医院(幡ヶ市) 23-2203	
27日ⓐ 急患センター 24-1199	急患センター 24-1199	24日ⓐ 急患センター 24-1199	
9月 3日ⓐ 急患センター 24-1199	急患センター 24-1199	31日ⓐ 宇部宮病院(白浜通) 22-0163	

- ①休日・夜間急患センター(以下急患センター)および在宅当番医の診療時間終了後は、「かかりつけ医」に相談してください。
- ②急患センターは、「急を要する患者さん」の救急診療を目的としています。診療は応急的な処置を中心とした一次救急診療であり、薬の処方1日が原則で医師も毎日替わります。
- ③急患センターで受診した翌日には、必ずかかりつけ医・紹介医・あるいは近くの医療機関で診察を受けてください。
- ④症状が長引いているなど救急性はないと思われる方や一般の診療は、昼間の通常の診療時間に近くの医療機関で受けてください。
- ⑤受診には、健康保険証をお持ちください。

まちがい電話は相手の方に大変迷惑をかけます。番号はおまちがえのないように!!

八幡浜市文化会館

ゆめみかん

〒796-0292 八幡浜市保内町宮内1-118 ☎ 36-3040 FAX 36-3041

★★ イベント案内 ★★

八幡浜市ふれあいコンサート

古川五巳とアカンサス・フォーコンサート(PianoSolo QUARTETTO)

- ♪ 開催日時：8月20日(日)
- ♪ 開 場：午後1時30分 ♪ 開 演：午後2時
- ♪ 会 場：八幡浜市文化会館(ゆめみかん) 大ホール
- ♪ 入場料金：前売り券 一般1,000円、中学生以下500円
当 日 券 一般1,200円、中学生以下600円
- ♪ 共 演：八幡浜児童合唱団
- ♪ 問 合 せ：八幡浜市文化会館(ゆめみかん) ☎36-3040



企画プロデュース事業の募集

- 目 的 住民が企画・立案し自主運営する文化事業を支援する。
- 対象事業 音楽・舞踊・演劇・人形劇・古典芸能・寄席・映画等
- 申込資格 市内に在住または勤務されている個人か、市内に所在する団体（市等から資金援助を受けていないもの）
- 助 成 金 公演料から入場料を差し引いた金額のうち100万円以内の金額
- 問合せ先 八幡浜市文化会館ゆめみかん ☎36-3040

8月のロビー展

「しゅんこう」ちぎり絵展

(7月26日～8月24日)

和紙の風合いをいかし、ちぎる、はぐ、貼るといった手法で制作した絵画です。
皆さんに楽しんで見ていただけたらと思っています。
「しゅんこう」ちぎり絵代表 木下久子

二宮忠八(慶応二年(昭和十一年)はライト兄弟より十二年早く、今から一五年前の明治二十四年四月二十九日に鳥型模型飛行器で動力飛行実験に成功した、航空界の先駆者です。生誕地(市指定史跡)は、現在の矢野町五丁目にあたります。家は裕福な海産物問屋でしたが、事業の失敗と父親の他界により、小学校卒業後は働きながら国学、漢学、南画などを学びました。二十二才で丸亀の歩兵第十二連隊に入隊。軍隊生活の傍ら飛行実験に成功したのはその四年後のことです。市民図書館内の郷土資料室には、忠八自作の鳥型飛行器模型と有人飛行を目指し研究していた玉虫型飛行器模型(いずれも市指定文化財)が保存されています。後年、飛行機の開発資金を得るため製薬会社を経営。研究と居住の拠点を構えたのが京都府八幡町でした。いつか帰る日のために用意していた土地は、公園として市に寄付しました(のち斐光園と命名)。

「二宮忠八と八幡浜」

文化の小路(こみち)
郷土の歴史や文化、文化財に関する
情報をめぐる散歩道へご案内します

晩年は書画に親しみ、自らを八幡浜から一字取り「幡山」と号し、その画を「幡画」、考案した新形式の歌体を「幡詞」と名付けました。忠八の心はいつもふるさととともにあったのです。

「文化人 忠八」展
晩年の忠八にスポットを当て、市所蔵の幡詞、幡画などを中心に忠八の違った一面を見せる常設企画展を開催中。



- ▽期間 / 八月中旬まで延長
- ▽場所 / 市民図書館郷土資料室
- ▽時間 / 午前10時～午後六時
- ▽休館日 / 毎週月曜日、祝日の翌日

八月の公開日
梅之堂三尊仏 六日・十五日
旧白石和太郎洋館 六日

国民年金
Q&A

年金相談のお知らせ



宇和島社会保険事務所では、国民年金保険料の納付相談や年金受給に関する相談等を下記の日程で行います。お気軽にお立ち寄りください。

8月28日(月) 12:00~18:00 八幡浜市役所八幡浜庁舎1階ロビー
8月29日(火) 10:00~14:00 八幡浜市役所保内庁舎1階ロビー

詳しいことは、市役所市民課年金係(☎22-3111)または、宇和島社会保険事務所(☎0895-22-5440)までお問い合わせください。

知っててよかった! 税ミナール

Q 年度の途中で就職した場合、住民税を給与から天引き(特別徴収)することはできますか?

A 年度の途中から住民税を給与から天引き(特別徴収)することは可能です。
その場合は、年税額のうちまだご自分で納付されていない分を新しい勤務先を通じて翌年5月まで毎月給与から天引きさせていただきますこととなります。
なお、勤務先によっては給与からの天引きができない場合がありますので、新しい勤務先にご相談のうえ、その担当の方から市役所に申し出ていただくようお願いいたします。

問合せ: 市役所税務課市民税係 ☎22-3111

市県民税2期・国民健康保険税2期・介護保険料2期の納期限は、8月31日(木)です。

商工会議所 POINT NEWS

万が一に備えて…加入しませんか?

中小企業者の福利厚生と経営基盤の確立のため、国(中小企業基盤整備機構)が創設した各種共済制度に加入しませんか。
~将来に備えて、明日の安心は今日からスタート~

小規模企業共済制度

事業者が事業をやめたり、第一線を退いたときの生活安定を図るためにつくられた制度です。
○毎月の掛け金 1,000円~70,000円(500円刻み)
○掛け金は全額所得控除できます。
○加入者は、納付した掛け金の範囲内で事業資金の貸付けが受けられます。
○共済金は、退職所得扱い又は公的年金等(分割給付)の雑所得扱いです。

中小企業倒産防止共済制度

取引先企業の倒産!このようなまさかの時にお役に立てる制度です。
○毎月の掛け金 5,000円~80,000円(5,000円刻み)
○貸付け最高額 3,200万円
○無担保・無保証人・無利子
○掛け金は損金(法人)又は必要経費(個人)に算入できます。

PL保険制度

PL法の施行により、被害者が①損害の発生 ②当該製品の欠陥の存在 ③欠陥と損害の因果関係、の3点を立証すれば製造業者等は過失の有無にかかわらず、損害賠償責任を負わなければならない。このような場合にお役に立てる制度がPL保険です。

詳しいことは商工会議所・経営指導員までお気軽にご相談ください。
問合せ: 商工会議所「中小企業相談所」
☎22-3411



- 「厚志ありがところさま」
【まごころ銀行預託者】(敬称略)
▽医療法人青峰会くじら病院
▽鈴木幸之助(清滝)
▽河端マサ子(松陰町)
▽小泉六子(千代田町)
▽八幡浜友の会 会長 和田智子
▽夢永キルト研究会
代表 福井加世子
▽かもめスイング会
代表 川口賢司
▽さわやかカワオケ会
代表 小泉祥晃
▽保内カラオケ愛好会
会長 楠忠法
▽保内老人クラブ
受付窓口/社会福祉協議会
(☎232940)

SEAS BREEZE

▽いよいよ夏本番。暑い日が続きだる
い、眠い、食欲がないといったいわゆる
「夏バテ」を起こしている人もいるので
はないでしょうか。クーラーの効き過ぎ
も夏バテを引き起こす一因のようです。
そんな夏バテを解消するには、体を動か
して、いっぱい食べるに限ります。記事
でも紹介したように、8月はテヤテヤ
ウエーブや花火といったイベントが盛り
だくさん。イベントを見に行くだけでも
結構。クーラーの効いた部屋を出て、体
を動かせばお腹がすいて、食欲が出てく
るかも。イベントに参加する人、見る人
全員で、イベントを盛り上げて、暑さや
夏バテなんか吹き飛ばしましょう。

A g

Calendar 8/1~9/1

健康 P16~17参照 定期相談 P15参照 当番医 P17参照
 内科 外科

▼ ▼ 8月	1 火		17 木	献血(八幡浜) 3歳児健康診査(八幡浜)
	2 水	献血(保内)	18 金	大学女子学生ソフトボール大会(~20日) 窓口業務延長(八幡浜庁舎) 行政(保内) 法律 1歳6ヶ月児健康診査(保内)
	3 木	法律	19 土	
	4 金	窓口業務延長(八幡浜庁舎) 献血(八幡浜)	20 日	八幡浜市ふれあいコンサート (急患) (急患)
	5 土		21 月	窓口業務延長(保内庁舎) 公証
	6 日	梅之堂三尊仏・旧白石和太郎洋館一般公開 保内ふれあい市 (急患) (急患)	22 火	税務
	7 月	窓口業務延長(保内庁舎) 健康相談・物忘れ相談	23 水	のびのび教室(保内)
	8 火	やわたはま八日市 社保 国金	24 木	よちよち教室(八幡浜)
	9 水	すくすく教室(保内)	25 金	窓口業務延長(八幡浜庁舎) マタニティ倶楽部
	10 木	びよんびよん教室(八幡浜) 税金 行政 心配(保内)	26 土	アンコール子ども映画会
	11 金	海上自衛隊訓練支援艦一般公開(~12日) 窓口業務延長(八幡浜庁舎)	27 日	防災訓練 すわざき自然観察会(水本 ☎24-4961) (急患) (急患)
	12 土	テヤテヤウエーブ	28 月	窓口業務延長(保内庁舎) 社保 年金相談(八幡浜)
	13 日	(急患) (急患)	29 火	70歳ミニ健診 年金相談(保内)
	14 月	五反田柱祭り 窓口業務延長(保内庁舎)	30 水	
	15 火	八幡浜みなと花火大会 TEYATEYA 快進撃コンサート 梅之堂三尊仏一般公開	31 木	市県民税2期・国民健康保険税2期 介護保険料2期の納期限
	16 水	障害	1 金	窓口業務延長(八幡浜庁舎)

▼
▼
9月

市民の動き 6月末日現在	人口・41,812人(-67) 男・19,497人(-39) 女・22,315人(-28)	世帯・17,366世帯(-10)	出生・17人(-10) 男・10人(-5) 女・7人(-5)	死亡・48人(+18) 男・32人(+19) 女・16人(-1)	(※暫比)
-----------------	---	------------------	--------------------------------------	--	-------

すくすく育て!

わが家のアイドル

なか おか ゆ め な
中岡優芽奈ちゃん(1才)

—川上町川名津—

父・恒貴さん、母・多恵子さんからのメッセージ
 元気に生まれてきてくれてありがとう。歌に踊りにおしゃべりが上手な優芽奈…私たち家族の大切な宝物だよ♡これからも元気いっぱいすくすく大きくなあれ!!



■発行：八幡浜市役所 ■発行日：毎月1日
 ■編集：政策推進課広報統計係 ☎22-3111 内線345 ✉seisaku@city.yawatahama.ehime.jp

「広報やわたはま」は資源保護のため再生紙と大豆油インキを使用しています。