

# やわたはま

～過去に学び <sup>いま</sup>現在を見つめ 共に創ろう 輝く未来～

11

2016  
Vol.140



◎産業まつり

◎保育所・幼稚園児募集 ほか

**AR** AR動画がご覧になれます！

無料ARアプリ『COCOAR2』をダウンロードして起動し、表紙全体をスマートフォンやタブレットで読み取るとソフト大会のスライドショーがご覧になれます。(下記QRコードより読み取れます。)



9/16～19 王子の森グラウンド  
全日本総合男子ソフトボール選手権大会  
(愛顔つなぐえひめ国体  
ソフトボール競技リハーサル大会)



**八幡浜みなとに発電機・投光器贈呈**

災害発生時に「避難所」となる道の駅に、救援活動・復旧活動等に役立ててもらおうと、(一社)日本道路建設業協会四国支部より寄贈されました。



**希望郷いわて国体 出場報告**

八幡浜市から、レスリング成年男子・少年男子、ソフトテニス少年女子、陸上成年男子、水泳成年男子が愛媛代表として出場しました。



**屋外公衆電話・指定避難所MAP贈呈**

地域の安全と安心に関する事業の一環として、(公財)日本公衆電話会愛媛支部より寄贈されました。この広報に折り込みとして全戸配布されます。



9月16日～19日  
**全日本総合男子  
ソフトボール選手権大会**  
- 王子の森スタジアム等 -

来年八幡浜で開催される愛顔つなぐえひめ国体ソフトボール競技のリハーサル大会として開催され、全国から32チームが参加し、岡山県代表の「平林金属男子ソフトボールクラブ」が優勝しました。



剛速球でもなんのその!

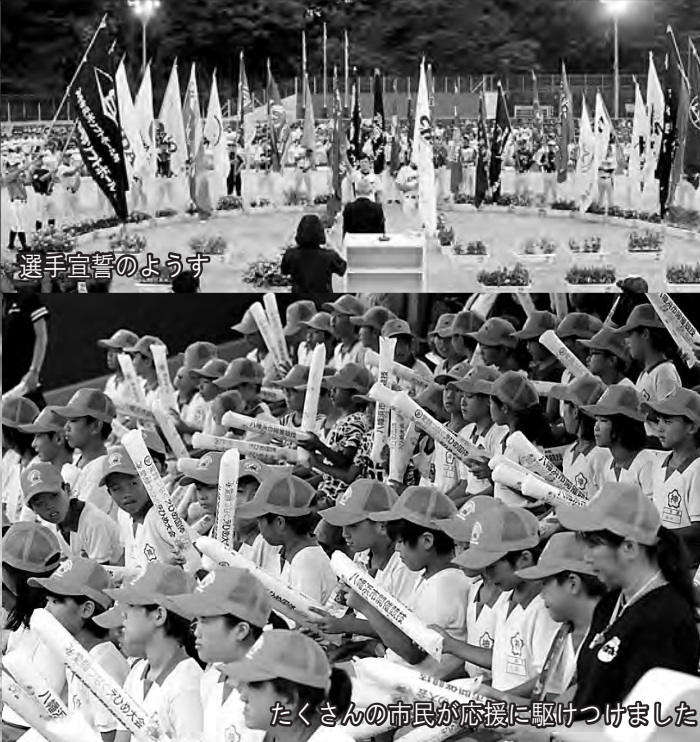

選手宣誓のようす

たくさんの市民が応援に駆けつけました



2m級の外国人選手も参戦!



愛媛からも愛媛ウエストと松神子倶楽部が参戦しました



優勝の瞬間!



決勝戦で試合を決めた逆転2ラン



広報ギャラリーの  
フェイスブックページを  
開設しました！



八幡浜市

八幡浜市 広報  
ギャラリー

@yawatahamakouhou

ホーム

ページ情報

投稿

レビュー

動画

写真

いいね！

ページを作成

広報誌ではスペースの関係で掲載できなかった写真や動画を発信し、広報活動の拡充を図ります。

「このイベント、私も出ていたのに広報に載ってない！」

「載っていたけど小さいし白黒だしわかりにくい！」  
そんな声に少しでもお応えできればと思います！

みなさまの温かいコメントや「いいね！」でさらに役立つ広報づくりに励みます。ぜひ応援のほどよろしくお願い申し上げます！

※個人の肖像権については、可能な限り許可を取るなど極力配慮しておりますが、不都合な写真等がございましたら、速やかにご連絡ください。



近代的な病院に生まれ変わりました！



9月25日  
市立八幡浜総合病院  
開院式

- 市立八幡浜総合病院 -

新しい建物が完成し、開院しました。  
(旧外来棟を取り壊し、駐車場等すべてが完成するのは平成 29 年 3 月末の予定)

9月25日  
サイクリング佐田岬

- 佐田岬 -

たくさんのサイクリストが参加し、地域のグルメを堪能しながら絶景の佐田岬を駆け巡りました。



女性サイクリストも多数参加しました！

エイドステーションでは地域の特産品がふるまわれました



佐田岬の景色を満喫！



温泉がセットになっており、サイクリングで疲れた体を癒しました



## 八幡浜港 海上工事のお知らせ

11月1日から、出島付近の海域において、フェリー棧橋の海上工事が始まります。

作業区域には灯浮標を設置し、工事用の台船などが作業を行ないますので、付近を航行される船舶は、ご注意ください。

船舶関係者、近隣住民の皆様には、ご不便をおかけしますが、ご理解、ご協力のほどよろしくお願い致します。



灯浮標は、高さ 約 2.2m、幅 約 1.0m、黄色です。

■問い合わせ 市役所水産港湾課  
☎ 22-3111 内線1403



グルメブース、航空アクロバットショー、井上昌己コンサート、帆船みらいへ寄港、もち&お菓子まき等、たくさんのイベントを行います！ぜひご来場ください！

■日 時 11月13日(日)  
10:00～16:00  
■場 所 みなと緑地公園

※詳細は折り込みチラシをご覧ください！

■問い合わせ  
やわたはま産業まつり実行委員会事務局  
(市役所商工観光課内)  
☎ 22-3111 内線1443



## 第3回 やわたはま産業まつり

## 「帆船みらいへ」寄港歓迎イベント参加者募集！

11月13日(日)に開催される「第3回やわたはま産業まつり」にあわせて「帆船みらいへ」が八幡浜港に寄港します。

一般公開(船内見学)とセイルドリル(総帆展帆)を実施しますので、この機会にぜひご参加ください。

○日 時 11月13日(日)  
○場 所 出島沖新田岸壁  
○料 金 無料

### 【一般公開(船内見学)】

- ・第1部 受付時間 9:30～11:30
- ・第2部 受付時間 15:00～17:00
- ※見学所要時間約30分、事前申込不要。
- ※当日、受付テントまで直接お越しください。
- ※セイルドリル実施中は船内見学できません。

### 【セイルドリル(総帆展帆)】

- ※セイルドリルとは、岸壁に停泊したまま帆を張る訓練のことです。
- ・展帆作業 12:00～12:45
- ・畳帆作業 14:00～14:45
- ※悪天候等により中止となる場合があります。
- ※甲板上での展帆・畳帆作業の参加希望者を当日9:30より受付テントにて募集します。  
(各40名・先着順)



「帆船みらいへ」寄港場所

問い合わせ 八幡浜港みなとまちづくり協議会事務局(市役所水産港湾課内) ☎ 22-3111 内線1409



八幡浜元気プロジェクトよりお知らせ  
**「市民記者」募集!**

市民記者申込フォーム



<https://goo.gl/forms/NvFqQkx86xA15QD82>

詳細は、八幡浜元気プロジェクトのホームページをご覧ください。

<http://www.re-ygp.com/>

八幡浜のロコミ情報サイトが誕生します! ただ今、「市民記者」を募集しています! 私たちと一緒に、八幡浜の魅力を発信していきませんか? ご興味のある方は、ぜひ応募ください!

- **どんな情報を発信するの?**  
それぞれの目線で、八幡浜の情報(グルメ・風景・イベント等)を投稿してください。
- **どれぐらいの頻度で投稿したらいいの?**  
それぞれのペースですが、1週間〜2週間に1度以上が理想です。
- **記者になる条件は?**  
年齢・性別・所属・居住地などは問いません。  
スマートフォン又はデジカメで写真撮影ができ、PC・スマートフォン等で文章が打てる方。  
地域情報の発信を通じて、少しでも地域を元気にしていきたいと考えている方。

○問い合わせ 八幡浜元気プロジェクト  
 代表: 濱田 ☎090-7577-2581

2016「**青少年のための科学の祭典**」  
 八幡浜大会

問い合わせ 大会事務局(松柏中学校)  
 ☎22-1208

**入場無料**



楽しい実験ショーなど、多くのブースで親子が楽しめます

楽しい実験が体験できるブースや実験ショー、小学生の理科作品展、中学生の理科学習発表会があります。皆さんのご来場をお待ちしています。

■日時 11月12日(土)  
 ①第一部

午前9時30分〜正午

② 中学校理科学習発表会  
 正午〜午後1時

③ 第二部

午後1時〜3時30分

■ 場所 市民スポーツセンター

メインアリーナ

■ 無料駐車場

・ 市役所八幡浜庁舎

・ 白浜小学校グラウンド

※幼児や低学年のお子さんには保護者が同伴してください。

わたし、科学にハマっちゃうかも!



**やわたはま芸能文化祭 / 保内文化のつどい**

問い合わせ 市教育委員会生涯学習課 文化振興係 ☎36-3040

**やわたはま芸能文化祭**

■ 日時 11月3日(木・祝)  
 午前11時30分〜

■ 場所 市民会館 大ホール

■ 出演プログラム

雅組 童謡 唱歌の会 ヤマハ音楽

教室カジタ楽器店 明寿美会 ダン

スフロム保内 八幡浜民謡同好会

剣城流錦龍館 当道音楽会茜会 フ

ラダンス愛好会 坂東三恵広社中

琴伝流大正琴八幡浜愛好会 峰鶯吟

詠会 八幡浜民踊愛好会 今村バレ

工教室

■ 入場料 300円

■ 入場券販売所

ゆめみかん、市民会館、文化センター

ほか

**保内文化のつどい**

■ 日時 11月5日(土)・6日(日)  
 午前9時〜午後5時

(6日は、午後4時まで)

■ 場所 ゆめみかん

中央公民館保内別館

■ 内容

絵画・書道・写真・陶芸・パッチワーク・

いけばな・公民館活動パネル展 喫茶、

陶芸チャリティー即売会、掘り出し品

市、手作り品即売会、作品プレゼント、

フリーマーケット、屋台村など

※6日のみ…バザー、保内ふれあい市



# 保育所・幼稚園の園児募集(平成 29 年度)

[保護者の就労によって教育・保育が必要となる場合の例]

保護者の就労形態	子どもの年齢	認定区分	利用先
専業主婦(夫)	3歳以上 ※3	1号認定(教育認定)	幼稚園
保護者のいずれもがフルタイム就労 ※1	3歳以上	2号認定 保育標準時間 (利用時間は最長 11 時間)	保育所
	3歳未満	3号認定 保育標準時間 (利用時間は最長 11 時間)	保育所
保護者のいずれかまたはいずれもがパートタイム就労 ※2	3歳以上	2号認定 保育短時間 (利用時間は最長 8 時間)	保育所
	3歳未満	3号認定 保育短時間 (利用時間は最長 8 時間)	保育所

※1 フルタイム就労：月 120 時間以上の就労

[120 時間の目安：週 5 日かつ 1 日 6 時間(週 30 時間)× 4 週間の就労]

※2 パートタイム就労：月 64 時間以上 120 時間未満の就労

[64 時間の目安：週 4 日かつ 1 日 4 時間(週 16 時間)× 4 週間の就労]

※3 市立幼稚園については、4 歳からの認定、利用になります。

・保護者が就労していても、1号認定(教育認定)を受けて幼稚園を利用することができます。

・保護者のいずれもがフルタイム就労の場合でも、保育短時間を利用することができます。

■利用申し込みとあわせて認定申請をする必要があります。  
幼稚園や保育所の利用を希望する場合(既に入園・入所中の場合も含む)は、市の認定を受ける必要があります。  
認定のための申請書等は、市立幼稚園、市立保育所の利用申し込みの際、各幼稚園・保育所よりお渡しします。  
なお、私立幼稚園を利用される場合は、認定申請が不要な場合もあります。

## ■保育所入所の基準

保護者のいずれもが、次のいずれかに該当することにより、保育することができないと認められる場合  
※同居の親族の方が子どもを保育することができる場合、利用の優先度が調整されます。

- ① 居宅外や家事以外の居宅内で労働することを常態としている。(1日4時間・月16日以上働いていること)
- ② 母親の出産前後 ③ 疾病にかかり、もしくは負傷し、または、心身に障害を有している。
- ④ 同居の親族等を常時介護している。 ⑤ 震災、風水害、火災などの災害の復旧にあたっている。
- ⑥ ハローワークに求職の申し込みを行うなど仕事を探している。ただし、入所期間は3カ月が期限
- ⑦ 学校や職業訓練校等に通っている。(通信教育は不可) ⑧ 児童虐待や保護者からのDVの恐れがある。
- ⑨ 育児休業取得時に既に保育所を利用している子どもがいて、継続利用が必要である場合

## [保育所] ■申込期間 12月1日(木)～12月20日(火) ※日曜日は除く

どの保育所でも入所できます。(定員等により希望の保育所へ入所できない場合があります)

保育所名(電話番号)	定員	除去食等	開所時間※1	年齢	給食
白浜保育所(22-2454)	150人	除去食・延長保育	7:30～18:30※2	0歳～6歳	有
松蔭保育所(22-1752)※4	60人	—	7:30～18:00		
神山保育所(22-1093)	70人				
千丈保育所(22-2494)	90人	除去食			
愛宕保育所(22-4623)	50人	一時預かり			
双岩保育所(22-4359)	30人	—			
川上保育所(27-0605)	30人				
真穴保育所(28-0390)	30人				
日土保育所(26-0032)	40人				
喜須来保育所(37-2788)	80人	一時預かり			
川の石保育所(36-0343)	60人	—			
宮内保育所(36-0136)	100人	除去食・延長保育			

※1 土曜日の開所時間

7:30～12:00(正午)

※2 白浜保育所は、平成28年4月1日より運營業務を社会福祉法人和泉蓮華会に委託しています。

[開所時間] 月～土曜日 7:30～18:30

[延長保育] 最長21時までの延長に対応(土曜日を含む)

[休日保育] 休日等においても必要な園児に対して保育を行います。

(原則、八幡浜市に住所を有し、保育所に通う園児が対象となり、白浜以外の保育所に通う園児も利用できます)

※3 宮内保育所

[延長保育] 最長19時までの延長に対応(土曜日を除く)

※4 松蔭保育所 平成29年度末で廃所とするため、29年度の新規募集は行いません。(ただし、兄弟が松蔭保育所に在籍している場合を除く)

■申込先 各保育所[申込受付後、面接(平成29年1月)があります]

※平成29年度中に育児休業が明けの方や産前産後等で年度途中に入所される予定の方も申し込んでください。(育児休業中の新規申し込みはできません)

■問い合わせ 各保育所または市役所社会福祉課 ☎22-3111 内線1161・1162

## [幼稚園] ■申込期間 11月1日(火)～11月18日(金) ※土・日・祝日は除く

幼稚園名(電話番号)	定員	スクールバス	給食
神山幼稚園(24-3630)	70人	無	有
保内幼稚園(36-1082)	140人	有(喜須来・川の石地区)	

■対象 平成23年4月2日から平成25年4月1日までに生まれた市内に住所のある人(4歳児・5歳児)

■保育時間 月曜日～金曜日 午前9時～午後2時

■保育料等 ①生活保護世帯等 0円(月額)

②市町村民税非課税世帯及び均等割のみ課税世帯 3,000円(月額)

③市町村民税所得割課税世帯 5,700円(月額)

※多子世帯やひとり親世帯等については、保育料の負担軽減措置があります。

※その他給食費(1食)245円、PTA会費等が必要です。

■申込先 各幼稚園(「入園申込書」は、各幼稚園および学校教育課にあります)

■問い合わせ 各幼稚園または学校教育課 ☎22-3111 内線2353

# 住宅リフォーム補助制度【好評につき追加募集！】

既存住宅の居住環境の向上及び住宅投資波及効果による市内経済の活性化を図ることを目的として、住宅のリフォームまたは増改築の工事に要する経費に対し、市が補助を行います。



## ◆補助対象者

次の①～③の全てに該当する方

### ①住宅

- 申請者(親・配偶者の親・子ども可)が所有または居住する住宅
- 八幡浜市内に建築後10年以上
- 戸建・長屋・併用住宅(※)、分譲マンション専有部
- ※延べ面積の2分の1以上が住宅部分かつ住宅以外の部分が50㎡以下

### ②申請者・所有者

- 申請者が八幡浜市に住所を有すること
- 所有者及び居住者全員が市税等を滞納していないこと

### ③工事

- リフォームまたは増改築工事であること
- 対象工事費(税抜き)が20万円以上
- 市内の建築業者による施工
- 平成29年3月末までに完了

- 申請時に契約が確定していること
- 交付決定までに着工していないこと

## ◆補助金額

- 対象工事費(税抜き)の1割(千円未満切り捨て)
- ※上限20万円(工事費200万円超のとき)
- ※追加予算額500万円、先着順受付

## ◆申請受付期間

- 平成28年11月1日(火)～平成29年2月28日(火)
- 申請書は建設課窓口、ホームページにあります。

※以下の部分は対象外となります

- 他の公共の補償・補助を受ける部分
- 外構工事、別棟増築、単独解体
- 今までにこの補助を利用した住宅と申請者
- その他、市が不相当と認めるもの

■申請窓口・問い合わせ 市役所建設課 都市デザイン室(保内庁舎1階) ☎22-3111 内線2219

# 市営住宅 入居者募集!!

◇募集 5戸

◇申込書配布および受付期間 10月31日(月)～11月11日(金)

◇抽選日 11月18日(金)(注1)

◇入居所得基準 月額一般15万8千円以下、高齢者・障害者等の世帯21万4千円以下

◇問い合わせ 必要書類、申し込み資格など、詳しくは市役所財政課 住宅係(八幡浜庁舎4階) ☎22-3111 内線1436

## 公募住宅の内訳 (注1)

団地名	棟	階	号	住所	一般階層の家賃(注2)	建設年度	構造	部屋	風呂設備(注3)	備考
新開町	4	2	1	郷2-7-2	17,200～41,700円	S57	中耐5階建	3DK	無	単○(注4)
緑ヶ丘	2	4	1	大平2-946-1	23,200～54,700円	H7	中耐4階建	3LDK	有	単×(注5)
徳雲坊	1	1	2	松柏乙3	20,400～45,300円	H2	木造2階建	3DK	有	単×
西之河内	2	2	2	保内町宮内4-59	12,600～33,400円	S61	中耐3階建	3DK	有	単×
本町第2	1	1	3	保内町川之石3-298-5	9,300～24,800円	H5	中耐4階建	2K	有	単○

注1) 応募がなかった団地については、11月21日(月)から随時募集の対象とします。

注2) 家賃は所得に応じた額になります。

注3) 風呂設備とは、浴槽および風呂釜を指します。(取り付け費用は入居者負担)

注4) 「単○」は単身者も申し込みができます。

注5) 「単×」は単身者の申し込みができません。



# 結婚新生活支援事業

新婚生活のスタートを支援するため、新居の住居費・引越し費用の一部に対し、市が補助を行います。



## ◆補助対象者

新婚世帯(平成28年4月1日から平成29年3月31日までの間に婚姻届を提出し、受理された夫婦)であって、次のすべての要件に該当する世帯

- ①平成27年中の夫婦の所得※が300万円未満である世帯
- ②平成28年1月1日から平成29年3月31日までの間に、取得し、または賃借した市内の住宅に現に居住し、住民登録していること
- ③公的制度による家賃補助等を受けていないこと
- ④家賃、市税等を滞納していないこと
- ⑤過去にこの制度に基づく補助を受けた者がいない世帯であること

## ◆補助対象経費

- ①住宅取得・賃貸に要する費用  
(住宅の購入費、賃料、敷金、礼金、共益費、仲介手数料)
- ②引越しに要する費用  
(引越し業者または運送業者への支払いに係る実費)

## ◆補助金額

1世帯あたり上限18万円

## ◆申請期限

平成29年3月31日(金)まで

※貸与型奨学金の返済を行っている場合は、世帯所得から貸与型奨学金の年間返済額を控除した金額  
※夫婦の双方または一方の結婚に伴う離職または転職により、所得要件を満たす場合があるため、個別にご相談ください。

■申請窓口・問い合わせ 市役所政策推進課(八幡浜庁舎3階) ☎22-3111 内線1344



## 9月補正予算が決まりました

災害復旧事業や農産物加工施設整備事業など

28年度9月補正予算が9月定例会市議会で決まり、補正額は各会計合わせて12億1,877万円1千円を追加し、累計額は452億6,530万4千円(前年度比8.8%の増)となりました。

### 9月補正予算の主な内容

#### [安全・安心なまちづくり]

- ・農地・農業用施設災害復旧事業 …1億5,042万3千円
- ・道路橋梁災害復旧事業 …7,909万5千円
- ・海老崎地区がけ崩れ防災対策事業 …2,212万円
- ・八幡浜市第二建設残土処理場築造事業(川之内地区) …9,000万円

#### [産業振興の取り組み]

- ・農産物加工施設整備事業…2億4,542万8千円
- ・中山間地域等直接支払制度交付事業交付金 …3億1,000万円
- ・海外物産展「やわたはまフェア in 台北」事業 …239万円
- ・千代田町ちゃんぼん駐車場整備事業(駐車場事業特別会計) …325万5千円



#### [その他の取り組み]

- ・八幡浜駅前広場整備事業 …6,845万1千円
- ・帆船「みらいへ」入港関連経費補助金 …90万円
- ・マンホールカード発行事業(公共下水道事業特別会計) …7万6千円

問い合わせ 市役所財政課 財政係  
☎22-3111 内線1532

# 国民健康保険税の納税通知書、決定・変更通知書を受け取られた方へ

## 納期限の記載誤りに関するお詫びと訂正

平成 28 年 7 月から平成 28 年 10 月までにお送りしました「平成 28 年度国民健康保険税 納税通知書」及び「平成 28 年度国民健康保険税 決定・変更通知書」につきまして、第 6 期の納期限の記載に誤りがありました。訂正してお詫び申し上げます。

**訂正前・・・平成 28 年 12 月 26 日**

**訂正後・・・平成 28 年 12 月 28 日**

※納期限の記載誤りであり、税額等について変更はありません。

※第 6 期の口座振替日は平成 28 年 12 月 28 日となります。口座振替できない場合の再振替は行いません。

口座振替にご登録されている方は、振替日までに残高をご確認ください。

※納税通知書の再発行はいたしません。お手元に届いている納税通知書をそのままご使用いただけます。

■問い合わせ 市役所税務課市民税係 ☎ 2 2 - 3 1 1 1 内線 1 2 1 3・1 2 1 4

## 防災行政無線による 緊急地震速報訓練・情報伝達訓練

■内容  
防災行政無線による  
試験放送

※Jアラートとは、地震・津波や武力攻撃などの緊急情報を、国から人工衛星などを通じて瞬時にお伝えするシステムです。

地震・津波や武力攻撃などの発生時に備え、次のとおり情報伝達訓練を行います。

この訓練は、**全国瞬時警報システム（Jアラート※）**を用いた訓練で、八幡浜市以外の地域でも行われます。



■日時 11月4日（金）  
午前10時頃

①**緊急地震速報訓練**

■日時 11月29日（火）  
午前11時頃

②**情報伝達訓練**

○問い合わせ 市役所総務課  
危機管理・原子力対策室  
☎ 2 2 - 3 1 1 1 (内線 1 3 2 3)

## 国民健康保険 に関するお知らせ

■交通事故等で医療機関を受診する場合届出が必要です。

交通事故や傷害事件など、第三者（加害者）から傷害を受けて、国民健康保険を使用して医療機関を受診する場合、届出が必要です。

本来、治療費は加害者が支払うものですが、一部負担金（患者負担分）を引いた分を八幡浜市国保が一時的に立て替えて支払い、後から加害者に請求するため、届出が必要ですので、まずは下記までご連絡ください。

■電話調査をいたします。

八幡浜市国民健康保険では、医療費適正化の一環として、レセプトの傷病名から第三者行為が疑われる内容について、被保険者ご本人様に確認のお電話をさせていただくことがあります。

ご協力のほど  
よろしく願います。



○問い合わせ 市役所市民課国保係  
☎ 2 2 - 3 1 1 1 (内線 1 1 1 1)



## 糖尿病教室(べつばらコース)開催!

「糖尿病」と一言でいっても、インスリン注射をしている方、腎臓の悪い方、運動ができない方…など、画一的な話では十分なことがお話しできないのが現状です。

そこで、1つのテーマを決めて、少し専門的なことをお話しする会を企画しました。

その都度、テーマに関して興味のある方はご参加ください。

歩くだけが運動じゃない!  
～エネルギー消費を増やすコツ～

普段の行動をちょっと変えるだけでエネルギー消費を増やすことができます!運動する時間がなくて…とお悩みの方、ぜひお越しください。

**【対象者】** 糖尿病の方・ご家族  
**【日時】** 11月25日(金) 14:00～15:00  
**【場所】** 市立八幡浜総合病院 別館2階  
大会議室

※参加費無料、事前の予約は不要です。

問い合わせ 市立八幡浜総合病院 糖尿病チーム  
☎22-3211 内線3280

## 八幡浜市糖尿病サポーター(YDS)通信



### 解説:

糖尿病があると高血圧になりやすく、日本では、糖尿病患者さんの約半数が高血圧になっています。糖尿病と高血圧が合併すると、脳卒中や心筋梗塞の危険が高くなり、糖尿病性腎症も進行させます。

合併症予防のためには塩分制限も重要です!

1日塩分6g未満におさえましょう。

※次回より「塩分制限の手な仕方」を紹介していきます!

問い合わせ 市立八幡浜総合病院 YDS事務局  
☎24-2568(地域医療連携室直通)

## 秋の火災予防運動 11月9日から11月15日まで

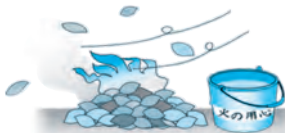

たき火は消火の準備をして行う!



寝たばこは絶対にやめる!



コンロを使う時は離れない!

平成28年度  
全国統一防火標語

消しましょう  
その日その時  
その場所で

平成27年出火原因(八幡浜消防管内)

1位	たき火
2位	たばこ
3位	ストーブ

### 八幡浜地区消防署

本署 ☎22-0119 第二分署 ☎36-3119  
総務課 ☎24-0119 予防課 ☎23-0119

### 救急病院情報・身近なAED設置場所・住宅用火災警報器

その他の情報は八幡浜地区消防 Web サイトをご覧ください。

<http://fd-yawatahama-ehime.jp/index.php>  
大手検索サイトから「八幡浜消防」で検索

モバイル版  
Webサイト



### 八幡浜市の火災・救急概況

平成28年1月1日～平成28年9月30日

地区別	火災	救急
八幡浜地区	7	893
保内地区	3	277
合計	10	1170

PCB 含有電気機器等の期限内適正処理について



高圧トランスの例



高圧コンデンサの例

PCB（ポリ塩化ビフェニル）含有電気機器（トランス・コンデンサ等）等の PCB 廃棄物については、法律により、期限内処理が義務付けられています。

特に、高濃度 PCB 廃棄物については、**処分期間（トランス・コンデンサ等：平成 30 年 3 月 31 日、安定器等：平成 33 年 3 月 31 日）が迫っています**ので、今一度、事業所の電気室、キュービクル、倉庫等の確認をお願いします。

高濃度の PCB 含有電気機器か否かは、各機器メーカーに問い合わせるか、（一社）日本電気工業会ホームページ（<https://www.jema-net.or.jp/Japanese/pis/pcb/>）で確認できます。

なお、使用中の電気設備については、接触等により感電のおそれがあり非常に危険ですので、調査に当たっては、必ず電気設備を管理している電気主任技術者にご相談してください。

■問い合わせ 愛媛県循環型社会推進課 ☎089-912-2358 FAX 089-912-2354

## 地域で育つ

### 川小っ子

#### 川之石小学校

川之石湾に注ぐ喜木川・宮内川の河口に面した県道に沿って並んでいる八つの花壇には、季節を問わず美しい草花が咲き乱れており、朝夕散歩を楽しむ地域の方や、通勤・通学で道路を利用する方の目を楽しませてくれています。

この花壇は、「川之石ふれあい花壇」といい、川之石小学校児童と川之石地区公民館や日赤奉仕団川之石支部の皆様が協力して花植え、水やり、草引きなどの世話をを行い、地域のふれあいに貢献してきています。

今年度は、六月と十一月の二回、花壇の花植えを行う計画を立てました。

六月二日、八つ並んだ花壇のうち、川之石小学校が管理する南側の四つの花壇に花の苗を植えました。一回目は、本校五年生十四名が担当。ヒマワリ、ポーチュラカ、サルビア、千日紅などの花の苗を植えました。ヒマワリは、五年前の東日本大震災で被災した陸前高田市から届いた種から大

切に育てられた「震災ヒマワリ」です。

花植えの際には、日赤奉仕団の皆様から、色のバランスを考えて植えることや、根を少しほぐしてから植えること、奥から手前にかけて花の背丈を考えて植えることなど、いろいろなアドバイスをいただき、楽しく有意義な交流ができました。夏の水やりはなかなか大変でしたが、枯れることなく元気に育ちました。

第二回目は、十一月一日、本校四年生二十八名が花の苗植えを行う予定です。植える花は、葉ボタン、パンジー、ビオラ、キンギョソウなどです。今年の冬から来年の春にかけて、寒さに負けず、きれいな花を咲かせて、地域の方々の目を楽しませていることと思います。





# 「部落差別はどのようにつくられたのだろうか」

真穴中学校 脇坂 耕三

私たちはかつて、部落差別の成り立ちは、「近世の権力者による身分制度の一方的な押し付けであること」や、「被差別部落の生活は常に貧困で悲惨であった」といった誤った知識のもとで研修してきた感があります。

米田先生の講演は、古代からの歴史をさかのぼって、どのように差別がつくられていったか、具体的な内容を話されました。以下、講演の一部を紹介します。

「古代に仏教が日本に入り、殺生を戒める考え方が強まり、貴族を中心に『ケガレ』意識が少しずつ浸透していきます。

平安末期には、河原で死んだ牛馬を処理する『河原人』と呼ばれる人々がいました。ナメシ技術や二カワ作りなど、専門的な知識や技能をもち、『カワタ』と呼ばれ、畏敬の念を持たれるようになりました。

近世に入り、太閤検地が行われました。年貢を正確に取り立てるために統一した方法で田畑を測り

ました。さらに、町に住む人と、村に住む人を分けて、検地帳が作られました。」

本講演から分かったことは、まず、被差別民の起源は、中世にまでさかのぼり、死・出産・血などを『ケガレ』と考え、差別意識が生じてきたこと。

二つ目に、その『ケガレ』を清める役割を担う人々への畏怖の念が、次第に差別につながっていったこと。

三つ目に、差別意識を権力者が利用し、江戸時代になって制度的に確立していったと考えられること。

このように、江戸時代の身分制度は、幕府や藩が、職業や居住地を固定化することで『ケガレ』意識を広め、検地や宗門人別帳等によって、身分を区別し、差別を強化していったものでした。

こうした部落差別の歴史を知り、根強く差別が残っている現実を踏まえ、部落差別をなくするためには、これからも人権・同和教育が

必要だと強く感じました。今後の啓発に生かしていきたいと思いました。

講演の最後に、八幡浜市の人権・同和教育についての思い出を語られました。昭和四十七年から二間にわたり取り組んだ、当時八幡浜市・保内町共立青石中学校の三好常喜校長はじめ教職員による同和問題学習への取組は、現在の県下の人権・同和教育の大きな先駆けとなりました。同和問題を正面にすえて学習することはタブーとされていたそれまでの考えをくつがえし、部落差別に対して、「全ての子どもを正しく起こし、たくましく立ち向かって生きられるように」と指導を行ったのです。三好校長は、その実践は「砂漠の中に咲いた一輪のコスモスのような心境であった。」と振り返っておられます。

県内の教職員に勇気と展望を与えたこの取組から四十三年が経過しました。私たちは「砂漠に咲いた一輪の花を枯らすな。」という思いを継承し続けなければいけないと強く思います。そして、子どもたちの明るい未来のために、まい進し続けたいと思います。

## 女性に対する暴力をなくす運動

11月12日～25日

女性に対する暴力の一つに「配偶者からの暴力」があります。配偶者からの暴力は、犯罪となる行為をも含む重大な人権侵害です。一人で悩まないで早めに相談してください。※秘密厳守・匿名相談可・無料

### 【相談機関】

県福祉総合支援センター ☎ 089-927-3490 (月～金)  
 県男女共同参画センター ☎ 089-926-1644 (火～日)  
 県警本部 ☎ 089-931-9110  
 市役所社会福祉課 (月～金) ☎ 22-3111 内線 1156

## 人権擁護委員の委嘱について

平成28年10月1日付けで、法務大臣から、都築眞一さんが人権擁護委員に委嘱されました。任期は、平成31年9月30日までの3年間です。

人権擁護委員は、人権擁護委員法に基づき委嘱された、あなたの街のパートナーです。暮らしの中での悩みや心配事、困り事のある方は、ぜひ、お近くの人権擁護委員にご相談ください。

相談は無料で、相談内容の秘密は固く守られます。相談ご希望の方は、下記までお問い合わせください。

### 【相談機関】

松山地方法務局大洲支局 (☎ 0893-50-5055)  
 八幡浜市役所人権啓発課 (☎ 21-6860)

## 新刊案内

## 移動図書館車巡回予定

	書名	著者名
市民図書館	大相撲の解剖図鑑 料理通異聞 365日のプチプラススタイル クックパッドのおいしい厳選！野菜の作りおき 人はいくつになっても生きようがある。 鋼のメンタル ふるさと再生 カギは四国にあり 励み場 反社会品 E高生の奇妙な日常	伊藤 勝治 松井 今朝子 のりこ クックパッド株式会社 吉沢 久子 百田 尚樹 読売新聞大阪本社 青山 文平 久坂部 羊 田丸 雅智
	へんしんおてんき 10分で読めるはじめての落語 くいしんぼうのクジラ いもほりくろくま あきいろのころわん ざんねんないきもの事典 6年1組黒魔女さんが通る！！ 私が今日も、泳ぐ理由 プーさんとであった日 となりのイカン	あきやま ただし 土門 トキオ 谷口 智則 たかい よしかず 黒井 健 今泉 忠明 石崎 洋司 金治 直美 ソフィー・ブラッコール 長谷川 義史

巡回日	場所	時間
11月12日(土)	勘定自治公民館前	10:20～10:50
	市営緑ヶ丘団地前	11:00～11:30
	川之内消防倉庫前	13:20～13:50
	新開町住宅	14:00～14:30
	木多町住宅	14:40～15:10
19日(土)	千丈地区公民館前	15:20～16:00
	磯津地区公民館	10:30～11:10
	川舞バス停前	13:20～13:50
	布喜川集会所前	14:00～14:30
26日(土)	日の浦団地集会所前	14:40～15:10
	双岩地区公民館前	15:20～15:50
	中津川自治公民館	16:10～16:50
	日土農協前	10:20～10:50
11月26日(土)	出奥多目的集会所前	11:00～11:30
	穴井ちびっこ広場遊園地	13:40～14:10
	小網代バス停横広場	14:20～14:50
	J Aにしよう真穴共選横	15:00～15:30
	川名津消防倉庫前	15:40～16:20
	舌田地区公民館前	16:30～17:00

	書名	著者名
保内図書館	芝浜 一落語小説集一 I love letter 気まぐれ食堂 一神さまがくれた休日一 しつけない道徳 一瞬で判断する力 「偶然」と「運」の科学 型紙いらずの着物リメイク はおりもの コッパンワンダーランド！ きっと幸せの朝がくる ミスター・メルセデス 上・下	山本 一力 あさの あつこ 有間 カオル 尾木 直樹 若田 光一 マイケル・ブルックス 松下 純子 与儀 高志 古川 智映子 スティーヴン・キング
	うさぎマンション てんこうせいのはつばめくん おどろぼうヌースト 天女銭湯 どんぐりむらのだいくさん レビシにたくした料理人の夢 スパイ学 三年三組黒板の花太郎さん まいごのアローうちにかえる 13階だてのツリーハウス	のはな はるか いもと ようこ 高島 純 ベク ヒナ なかや みわ 百瀬 しのぶ アンディ・ブリッグス 草野 あきこ 竹下 文子 アンディ・グリフィス

### リサイクルブック市

不要になった本をご自由にお持ち帰りできます。(一定期間開催、なくなり次第終了)

<市民図書館>  
**日時** 10月29日(土)10:00～  
**場所** 市民図書館地下駐車場

<保内図書館>  
**日時** 10月28日(金)10:00～  
**場所** ゆめみかん ロビー

### 休館のお知らせ

**期間** 11月28日(月)～12月2日(金)  
 蔵書点検のため、市民図書館が休館になります。  
 ※ 保内図書館は開館です。  
 期間中は資料貸出や返却ができず、大変ご迷惑をおかけしますが、ご理解とご協力をお願いします。

※ 上記以外の資料も、ホームページから検索できます。

### あいうえおはなし会

**日時** 毎週土曜日 11:00～(30分程度)  
**場所** 市民図書館 1階 幼児ルーム  
**対象者** 乳幼児親子  
**内容** 絵本の読み聞かせ、紙芝居、手遊び、パネルシアター、ペープサートなど  
**演じる者** 市民図書館あいうえおはなし会ボランティアグループ  
 ※事前の申し込みは必要ありません。お気軽にお越しください。

### ゆめいろぼけっとおはなし会

**日時** 11月16日(水)10:30～(30分程度)  
**場所** 保内図書館 おはなしコーナー  
**対象者** 未就園児親子  
**内容** 絵本の読み聞かせ、紙芝居、手遊び、パネルシアター、ペープサートなど  
 ※事前の申し込みは必要ありません。手作りのおもみやげを用意してお待ちしています。

### 11月の開館カレンダー

日	月	火	水	木	金	土
		1	②	3	④	5
6	⑦	8	9	⑩	11	12
13	⑭	15	16	⑮	18	19
20	⑳	22	23	㉔	25	26
27	㉘	㉙	㉚			

○ - 市民図書館休館日  
 ● - 保内図書館休館日



## イベント案内

## ●宝くじまちの音楽会

## 岡村孝子 &amp; あみん ～未来へのメッセージ～



- 日時：3月4日(土)  
開演 18:00(開場 17:30)
- 入場料：全席指定 2,000円(当日 2,500円)  
※宝くじ助成による特別料金です。  
※前売にて完売の場合は、当日券はありません。  
※未就学児の入場はご遠慮ください。
- チケット発売日：12月10日(土)～  
※友の会先行予約受付あり
- 販売所(市内分)  
ゆめみかん、フジグラン北浜、カジタ楽器店、明屋書店



## 夢永パッチワーク作品展 [11月12日(土)～11月27日(日)]

ミシン教室に入ってきた生徒さんの作品展です。パッチワークは手で…という考え方も良いのですが、ミシンの楽しさも知って欲しいと思います。

11月の  
ロビー展

## 「しゅんこう」ちぎり絵展 [11月29日(火)～12月15日(木)]

手すき和紙をちぎって貼って、生徒さんそれぞれが一生懸命に作品に取り組み制作してきました。

## 二宮忠八生誕 150 年記念 大空への挑戦～飛行機の発明と発展～

入場無料

二宮忠八生誕 150 年を記念して開催される本展では、「空を飛ぶ」という人類共通の夢に挑んだ人々や、彼らが叡智と想いを集結して作り上げた空を飛ぶための「夢の形」を、専門機関やゆかりの方々からお借りした貴重な模型や写真、映像などからご紹介します。

- 日時：10月15日(土)～11月20日(日) 10:00～18:00 ※月曜休館  
○場所：八幡浜市民ギャラリー・郷土資料室(八幡浜市立市民図書館3階、2階)

## 関連事業

## ①担当学芸員による展示解説 (事前申し込み不要)

日時：11月5日(土) 14:00～15:00  
場所：3階展示室

## ②こども模型飛行機製作教室

日時：11月13日(日) 8:30～12:30  
場所：八幡浜市立松蔭小学校体育館  
参加費：500円(模型飛行機代金含む)  
定員：40名 事前申し込み必要

## ③フライトシミュレーター体験 (会期中随時)

## ④幡詞を作ろう (会期中随時)



『玉虫型飛行器とライト・フライヤー号(縮尺 1/50)  
制作 岩附正氏』

申込み・問い合わせ：市役所生涯学習課 ☎ 36-3040

# Go! Go! 浜っ子

## ■クラブ「ソフトバレーボール大会」

日 時 11月12日(土)・20日(日)  
14:00～15:00

場 所 児童センター

対 象 小学生



## ■おはなし広場(読み聞かせ)

日 時 11月16日(水) 11:30～12:00

場 所 若草エンゼル広場

## ■お誕生会に参加しませんか

日 時 11月22日(火) 10:40～11:40

場 所 若草エンゼル広場

※詳しくは若草エンゼル広場と保内図書館に置いてある情報誌をご覧ください。

○問い合わせ 若草エンゼル広場 ☎37-3799

## ■動くえひめこどもの城がやってくる!

日 時 11月27日(日) 13:30～15:30

場 所 児童センター

対 象 小学生

内 容 レクリエーションゲームなど

○問い合わせ 児童センター ☎22-5171

## ■アンコール子ども映画会

日 時 11月26日(土) 10:00～

場 所 文化センター 視聴覚室

対 象 小学生、幼児とその保護者



○問い合わせ 視聴覚ライブラリー ☎24-1822

## ■3B体操(ボール・ベル・ベルターを使用する 誰でも楽しめる体操です♪)

日 時 11月16日(水) 10:30～11:30

場 所 児童センター

対 象 うさぎコースの親子 20組

申し込み 11月2日(水) 10:00～

○問い合わせ 子育て支援センター ☎22-5730

## ■木の玉ボール

日 時 12月1日(木) 10:30～11:30

場 所 児童センター

対 象 未就園児とその保護者

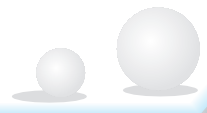

## 八幡浜の秋は忙しい!! そんな中、ちょっと時間をつくってみませんか?

スポーツセンターからのお知らせ

自分の移動機能を把握してみませんか?

※移動機能とは“立つ、歩く、座る”など日常生活に必要な機能

### ロコモ度テスト開催

11月3日(木)文化の日 9:30～12:00

スポセン1階多目的ホール

参加費:無料

ロコモ度テストとは

- ①立ち上がりテスト
- ②ツーステップテスト
- ③ロコモ25チェック(身体の状態・生活状況)



### スポセンキッズダンス無料体験会

対 象 親から離れられる歳～4年生 毎週土曜(祝祭日除く)  
レッスン時間 13:00～13:50 現在4歳～5年生が19名在籍



## 水泳教室は体験会(無料)随時実施中!!



みかん農繁期お疲れさまです!



その疲れプールで歩くと



身体が軽くなるよ!

### こんな人もプールが一番!

- ①ウォーキングをやっていて膝が痛くなる! そんな人に最適!  
水の浮力によって膝に負担なく! 痛みなく! ウォーキングできます♪
- ②風邪を引きやすい! 汗を掻きにくい! そんな人に最適!!  
プールの水温(31℃)によって体温調節機能・新陳代謝が向上♪
- ③今まで運動したことのない人! そんな人に最適!!!  
水の抵抗によって安全かつ自分のスピードで負荷が自由自在
- ④血圧が高い! そんな人に最適!!!!  
プールは水圧の関係で血圧を下げる効果があり無理なく運動が可能です♪

\*但し、やりすぎ注意! 気持ちいいくらいがちょうどいい!

八幡浜市民スポーツセンター事務所 ☎22-3110 プール ☎27-0571



# ヤング YOUNG EXPRESS

Vol 136

## エクスプレス

今月の若者

あさだ しょうご  
浅田 翔吾 さん

(26歳 / 松本町)

☆趣味

旅行・スポーツ全般  
新しいことに挑戦し続けていきたいです！

☆将来の夢

そろそろ地に足ついた大人になりたい…なります！

☆ (広報担当から見た) 人物像

笑顔 (だけ…?) は素敵です！



愛媛県庁に2年間出向していた浅田さん

### 市民文芸

【短歌】八幡浜青年会

- ◎ 窓越しに眺むる月は十三夜  
届かぬ文を待ちし日のあり
- ◎ 飯田橋に食した寿しの味美味し  
今でも残る小さなお店
- ◎ これほどの苛めはほかに無い地震  
◎ 苛めっ子心のうさを他人に向け
- ◎ 犬猫さえ苛めた人に牙を向く

【川柳】小袖川柳会 Ⅱ 題「苛める」Ⅱ

- |    |    |     |     |     |
|----|----|-----|-----|-----|
| 宮崎 | 西川 | 沖   | 小川  | 田中  |
| 悦子 | 操  | トシ子 | 仁登美 | 十黄夫 |

☆八幡浜をもっと良くするためには？

みんなが喜ぶまちづくりを進めていくためには、老若男女が一緒になって話し合う場が必要だと思います。若い人の新しい知識や発想、先輩方の積み重ねてきた知識や経験がぶつかることによって、いいアイデアが出てくるのではないのでしょうか。

☆アナタが頑張りたいことは？

仕事やプライベートで様々な人と関わったり、色々な所に行ったりして、八幡浜市活性化のヒントを持ち帰り、少しでも地域の発展に貢献したいです。

☆ちよっと一言

愛媛県庁では、高齢者福祉の仕事をしていました。市役所に戻った今は、危機管理の仕事をしています。県での経験も活かし、市民の方々の安心・安全に寄与できるよう頑張りたいです！ よろしくお祈りします！

## 大島



大島には龍王神社がありますが、潮風などの影響で鳥居が老朽化したため、島の有志の方々が協力して新しく鳥居を作製しました。島では知恵を出し合い協力し、何でも自分たちで直したり作ったりするので、いつも感心させられます。そして、先日、無事に立派な鳥居が設置され、神主さんによって神事がとり行われました。

大島にはレンタサイクルもあります。是非、新しくなった鳥居を見に来てください。



大島地区  
大平彩加

地域おこし協力隊 通信  
八幡浜に移住してきた隊員の活動報告や日々感じたアレコレをお伝えします。

ほぼ

私たち隊員の活動の詳細については、毎日更新している **Facebook** をご覧ください♪  
(検索サイトで「八幡浜市地域おこし協力隊」で検索してください)



# 今月の 主な行事 & お知らせ

# 11月

November



## ●角笛シルエツト劇場

子どもの心にいつまでも残る  
楽しく、美しい影絵劇です。

▽日時／11月19日(土)

「午前の部(団体のみ)」  
午前10時～11時45分  
「午後の部」  
午後2時～3時45分

▽場所／ゆめみかん 大ホール

▽演題／チロヌツプのきつね、す  
てきな3にんぐみ、つのがえの  
うた

## ▽観劇料

保育所・幼稚園児(3歳以上)

小・中学生 900円

一般 1,000円

※午後の部に参加される方は、送  
迎バス(有料)も利用できます。

▽申し込み・問い合わせ

八幡浜市社会福祉協議会  
☎2312940

## ●シーフードクッキング

今回は冬の旬魚を使った魚料  
理5品程度を作ります。

▽日時／12月8日(木)午前10時～  
午後1時

▽場所／水産物地方卸売市場  
2階 魚料理体験室

▽講師／道後温泉「ふなや」  
和食料理長 久保田昌司 氏

▽受講料／1,000円

▽準備物／エプロン、持ち帰り容  
器

▽定員／24人

※定員を超えた場合は、受講回数  
の少ない方を優先して抽選

します。

▽応募期限／12月1日(木)

▽申し込み・問い合わせ  
市役所水産港湾課 水産係  
☎2213111 内線1407



プロの技を学べる楽しい料理教室です。

## ●介護のイベント

介護人材が不足する中、施設  
地域が一体となって、福祉の仕事  
の理解と興味を発見するためイ  
ベントを実施します。子どもから  
お年寄りまで、お気軽にご参加  
ください。

▽日時／11月5日(土)午後1時～  
4時

▽場所／みなとと

▽内容／予防体操・介護のドライ  
ブ、お菓子まき、トークショー、  
抽選会、昔遊びコーナーなど

▽問い合わせ／老人福祉施設協  
議会 ☎2416655

## お知らせ

### ●エイズ予防週間



12月1日～7日は「エイズ予防

週間」です。八幡浜保健所では、臨  
時で「夜間エイズ検査・電話相談」  
を無料で実施します。

日中都合がつかない方も、この  
機会に検査を受けてみませんか?  
(無料・匿名・予約不要)

▽日時／12月1日(木)午後6時～  
7時30分

▽場所／八幡浜保健所(南予地方  
局八幡浜支局1階)

▽電話相談・問い合わせ

八幡浜保健所 感染症対策係  
☎2214111  
(内線313・314)

※エイズ検査は、陰性の場合、当  
日30分程度で結果が出ます。

※エイズ検査は、感染の機会があつ  
てから3か月以上経過しないと、  
検査結果が正確に出ない場  
合があります。

※エイズ検査・相談は、毎週月曜  
日(祝日除く)午前10時～11時  
にも行っていますので、ご利用  
ください。

## ●秋の特別展「自転車ヒストリー」 夢と希望をペダルに乗せて

西予市にある愛媛県歴史文化  
博物館では、秋の特別展を開催し  
ています。

八幡浜の菊池清治郎が発見さ  
れた我が国最古級の三輪自転車  
がお迎えしています。明治・大正・  
昭和・平成と自転車の歴史を、実  
物の自転車と、自転車が写る愛媛  
各地の懐かしい写真でたどって  
いきます。

なお、今最も熱い自転車漫画「弱

虫ペダル」の原画展も同時開催し  
ています。

▽期間／開催中～11月27日(日)  
まで

※月曜日休館(ただし第1月曜日  
および祝日は開館、翌日休館)

▽開館時間／午前9時～午後5  
時30分

▽問い合わせ

愛媛県歴史文化博物館  
☎089416216222

## ●55歳以上限定 パソコン基礎 講習 ご案内

愛媛労働局の委託事業として、  
ワード・エクセルの基本的な操作  
方法を学び、パソコンの基礎的技  
能を習得し、様々な職種への就職  
を目指す講習です。

▽日時／11月24日(木)、25日(金)、  
28日(月)、29日(火)、30日(水)、  
12月2日(金)

午前9時30分～午後4時30分

▽場所／JAにしよう旧館2階  
ホール(江戸岡一丁目)

▽受講料／無料

▽対象者／ハローワークに求職  
登録している55歳以上の方

▽定員／20人

☎2312940

▽申し込み・問い合わせ  
㈱東京リーガル マインド松  
山支社 シニア係  
☎089194717011



## ●地域活動応援講座「つたえる。 つたわる文章のコツ」

団体の活動を広く知ってもらつ  
たり、仲間を増やすためには、活  
動の目的や思いに共感してもら  
うことが大切です。今回は、思い  
が伝わる文章のコツをワーク  
シヨップを行いながら学びます。

▽日時／11月26日(土)午後6時～  
9時(受付5時30分)

▽場所／みなとと みなと交流  
館 多目的ホール  
▽問い合わせ／みなと交流館  
☎2113710

## ●みなとと日曜市

飲食や手作りのお店・フリーマー  
ケットなどが大集合!

▽日時／11月20日(日)午前10時～  
午後2時30分

▽場所／みなとと 緑地広場

▽問い合わせ／みなと交流館  
☎2113710

# 無料相談日程表

相談内容や申し込み方法など、詳しくは各相談所へお問い合わせください。

## 市役所 ☎22-3111

- 行政相談(総務省)
  - 日時 11月10日(木)午後1時30分~3時30分
  - 場所 八幡浜庁舎2階生活相談コーナー
  - 日時 11月18日(金)午後1時30分~4時
  - 場所 保内庁舎1階住民相談室
- 人権相談
  - 日時 11月17日(木)午後1時30分~4時
  - 場所 八幡浜庁舎2階202会議室
- 不動産無料相談
  - 日時 11月16日(水)午前10時~午後4時  
(正午から午後1時までを除く)
  - 場所 八幡浜庁舎4階401会議室
- 高齢者福祉なんでも相談
  - 日時 毎週水曜日(祝日を除く)午前9時~10時30分
  - 場所 保内庁舎1階人権啓発課横カウンター
- 婦人相談・母子相談・家庭児童相談
  - 日時 毎日(土・日・祝日を除く)午前8時30分~午後5時
  - 場所 社会福祉課(八幡浜庁舎1階)
- 消費生活相談(直通電話22-5971)
  - 日時 毎日(土・日・祝日を除く)午前8時30分~午後5時
  - 場所 商工観光課(八幡浜庁舎4階)

## 商工会議所 ☎22-3411

- 社会保険(年金)相談 ※要予約
  - 日時 11月8日(火)・29日(火)  
午前10時~午後3時30分  
(正午から午後1時までを除く)
  - 場所 商工会議所 青年部研修室

※相談を希望される方は、事前に宇和島年金事務所(☎0895-22-5569)にご予約ください。  
※相談内容は、年金に関することに限らせていただきます。
- 法律相談 ※要予約
  - 日時 11月11日(金)午後1時30分~4時
  - 場所 商工会議所 一般研修室
- よろず支援相談 ※要予約
  - 日時 11月1日(火)午前10時30分~午後5時  
(正午から午後1時までを除く)
  - 場所 商工会議所 一般研修室
- 特許相談 ※要予約
  - 日時 11月17日(木)午後1時~4時
  - 場所 商工会議所 一般研修室

## 社会福祉協議会 ☎23-2940

- 心配ごと相談
  - 日時 11月4日(金)・17日(木)  
午後1時30分~4時
  - 場所 社会福祉協議会
  - 日時 11月10日(木)午後1時30分~4時
  - 場所 社会福祉協議会支所(保内)
- 法律相談 ※要予約
  - 日時 11月10日(木)午後1時30分~4時
  - 場所 社会福祉協議会
- 相続相談 ※要予約
  - 日時 11月7日(月)午後1時30分~4時
  - 場所 社会福祉協議会
- 福祉サービス利用援助相談
  - 日時 毎日(土・日・祝日を除く)午前9時~午後4時
  - 場所 社会福祉協議会

●南予サテライト個別相談会  
(一人1時間の完全予約制)

えひめ若者サポートステーションでは、キャリアカウンセリングなどの若者の職業的自立支援を行っています。

学校を中途退学した、就職が決定しなかった、離職してしまったなど、各々の状況に合わせて継続的にサポートしています。

就労に向けて一歩を踏み出したいと思っっている方、まずはご相談ください。(子どもの自立について悩んでいる保護者の方もご利用できます)

▽日時/11月17日(木)午前10時~午後4時  
※毎月第2木曜日に実施しています。

▽場所/ハローワーク八幡浜  
▽対象/学生をのぞく15~39歳のお仕事をされていない方またはその保護者

▽相談料/無料  
▽申込方法/事前にお申し込みください。  
▽申し込み・問い合わせ  
えひめ若者サポートステーション  
☎089-948-2832

▽対象  
ひとり親家庭の父・母、寡婦、就職を希望するひとり親家庭の20歳未満の児童

▽日時/12月13日(火)午前10時~午後3時

▽場所/西予市中央公民館4階研修室2

●母子家庭等就職準備・離職転職セミナー 受講生募集



▽セミナー内容

- ①「仕事の探し方」
- ②「無料職業紹介事業について」
- ③「びったり感を大切に!私の適職選び」~一歩踏み込んだ応募書類を書くメリツト~

▽受講料/無料  
▽募集人数/50名  
▽申込締切日/11月28日(月)  
▽申し込み・問い合わせ  
市役所社会福祉課  
☎22-3111 内線1156

●第32回富澤赤黄男顕彰俳句大会 作品募集

八幡浜が生んだ俳人、富澤赤黄男の偉業をたたえ開催する顕彰俳句大会の作品を募集します。

▽投句要領  
所定の応募用紙(市役所八幡浜庁舎保内庁舎ゆめみかん・市民図書館にて配布)に必要事項を記入し投句してください。

※応募は2句一組とし、何組でも可  
※未発表雑誌作品とし、前書きは不可  
※入選者は大会当日(平成29年2月26日)会場にて表彰

▽招待選者(予定)  
宇多喜代子、茨木和生、坪内稔典、石寒太、上田日差し、神野紗希

▽投句料/2句一組1,000円  
(定額小為替または現金書留)

※応募句入選作品集を郵送希望の方は、164円分の切手を同封のこと

▽締切/11月30日(水)(当日消印有効)

▽投句先 〒796-0202  
八幡浜市保内町宮内1-118  
八幡浜市文化会館ゆめみかん内  
富澤赤黄男顕彰俳句大会係宛

▽問い合わせ  
教育委員会 生涯学習課 文化振興係  
☎0894-3613040

## 標準営業約款普及および登録促進月間(11月)

標準営業約款制度は、法律で定められた消費者擁護に資するための制度です。

厚生労働大臣認可の約款に従って営業することを登録した「理容店」、「美容店」、「クリーニング店」、「めん類飲食店」、「一般飲食店」では、店頭にはSマークを掲げており、安全・清潔・安心を約束する信頼できるお店です。



厚生労働大臣認可

### 問い合わせ

(公財)県生活衛生営業指導センター ☎089-924-3305





# 認知症になっても安心して暮らせる八幡浜を目指しましょう！

## 認知症何でも相談室 ※相談無料・予約制

認知症ケア専門医等が、認知症の悩みを一緒に考えます。何でもご相談ください。

日時 11月21日(月) 14:00～16:00

場所 八幡浜市保健福祉総合センター

※相談の方法は基本的に面談ですが、面談することが難しい場合は、電話にてその旨を申し出ください。

## 家族介護教室 ※参加無料

座談会、学習会、情報交換、介護者のリフレッシュなどを行います。初めてのの方は事前にお申し込みください。

日時 11月15日(火) 13:30～15:30

場所 八幡浜市保健福祉総合センター

対象者 認知症の方を介護されている家族や経験者、介護関係者など

● 申し込み・問い合わせ 八幡浜市地域包括支援センター（八幡浜市保健センター内） ☎24-3918

## お酒の問題に悩む方々のつどい

※参加無料・事前申込制

日時 11月11日(金) 13:30～15:30

場所 八幡浜市保健福祉総合センター

対象者 八幡浜市在住でお酒の問題に悩んでいる方やそのご家族

内容 体験発表、情報交換

申し込み・問い合わせ 八幡浜市保健センター  
成人保健係 ☎24-6626

## 高齢者のインフルエンザ 予防接種について

高齢者のインフルエンザ予防接種は、12月31日までに医療機関で接種しましょう。（費用の一部を公費負担します。）

詳細は、広報10月号をご覧ください。



問い合わせ 八幡浜市保健センター  
母子保健係 ☎24-6626

事前  
申込制

## レディースがん検診のご案内

申し込み・問い合わせ 八幡浜市保健センター  
成人保健係 ☎24-6626

検診日・場所 11月28日(月) 八幡浜みなとと みなと交流館

検診名※1	受付時間	対象者	料金※2
子宮頸がん検診	8:30～10:00	20歳以上の女性	500円
胃がん検診	8:30～10:00	40歳以上の女性	500円
肺がん・結核検診	8:30～10:00	40歳以上の女性 (結核検診は65歳以上)※4	500円
乳がん検診 (マンモグラフィー)	① 8:30～10:00 ② 13:00～14:00	40歳以上の女性	500円
大腸がん検診 (便潜血検査)	① 8:30～10:00 ② 13:00～14:00	40歳以上の女性	500円
骨粗しょう症検診	① 8:30～10:00 ② 13:00～14:00	40歳以上の女性	1,850円 節目年齢の女性※3 は600円
肝炎検診 (血液検査)	8:30～10:00	40歳以上で未受診の女性	無料



※1 子宮頸がん・乳がん検診は、2年に1回また、乳がん・胃がん検診は授乳中の方はご遠慮ください。

※2 子宮頸がん・乳がん・大腸がん・結核・肺がん・胃がん検診は、70歳以上の方、生活保護世帯の方および障害のある方は無料です。（障害のある方で無料の対象になるのは、身体障害者手帳1～4級、療育手帳A・B、精神障害者保健福祉手帳1～3級のいずれかの手帳を所持し、かつ、本人とその配偶者が市民税非課税の方です。当日は障害者手帳をご提示ください。ご提示されない場合は、免除の対象外となります）  
骨粗しょう症検診は、節目年齢の女性で生活保護を受給している方は無料です。

※3 節目年齢の女性とは、平成28年4月1日～平成29年3月31日の間に、40・45・50・55・60・65・70歳の誕生日を迎える方です。

※4 65歳以上の方は、法律により年1回結核検診の受診義務があります。  
※ 各検診について、申込者が多数の場合、締切ることがありますので、お早めにお申し込みください。

八幡浜地区施設事務組合からのお知らせ

旧：休日・夜間急患センターが

『一次救急休日・夜間診療所』に名称変更し、場所が移転しました

〔診療時間〕 月曜～土曜日 午後8時～午後11時【内科】 ☎24-1199(変更なし)  
 日曜・祝日 午前9時～午後6時【内科、11月23日(水・祝)は小児科有】

※診療終了時間が上記のとおりとなっています。診察と治療時間が必要ですので早めにお越しください。

※当診療所は、風邪や熱、すり傷などの一次救急的な処置をする施設です。

※昼間から具合が悪かった場合など、体調がおかしいと感じた時は「かかりつけの医師」や「専門の医療機関」で早めに受診しましょう。

場所は市立病院本館正面左の別館です。(市立病院と診療所は、別の医療機関です。)

車で来られた方は駐車場から下記の青線の順路でお越しください。

(車いすの必要な方や、場所が分かりにくい方は電話でお知らせください。)

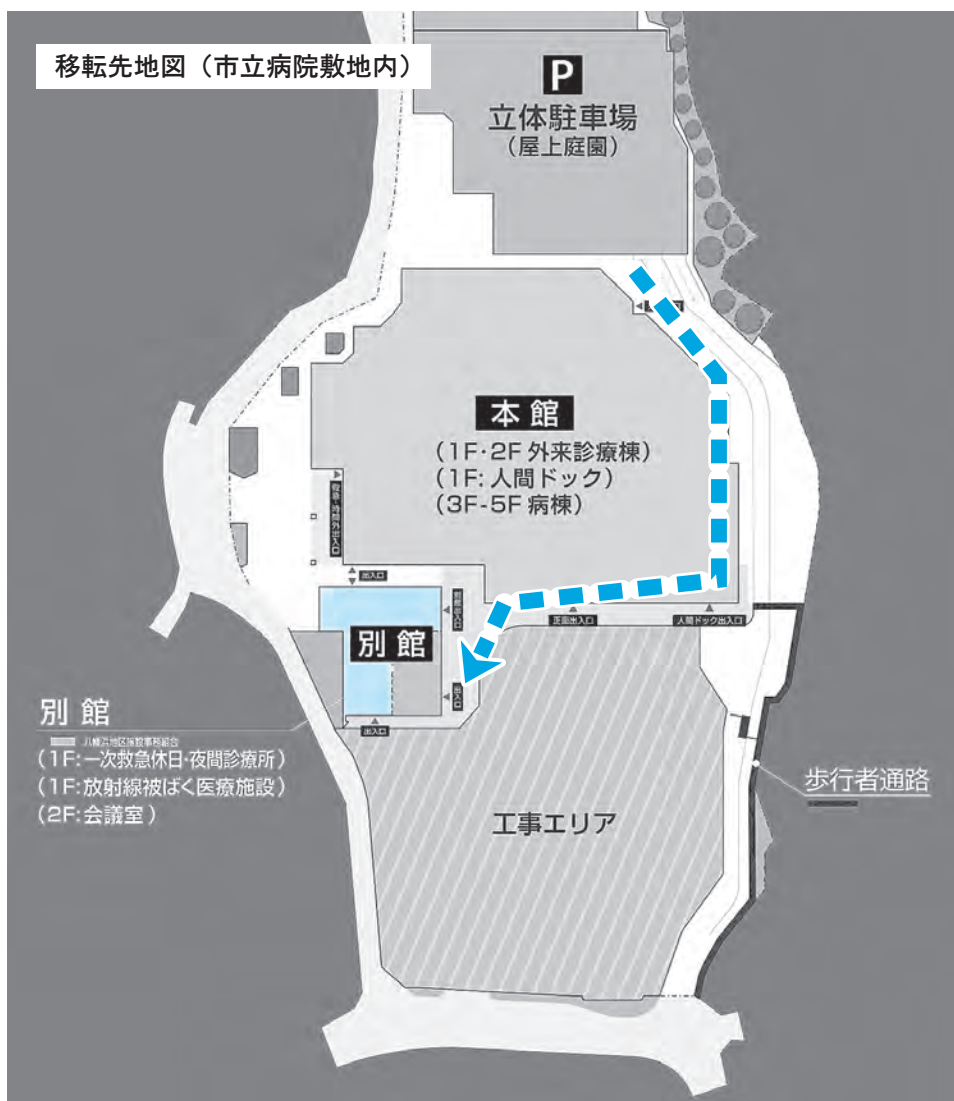

休日・夜間当番医

(診療時間)

平日夜間: 午後8時～午後11時  
 日・祝日: 午前9時～午後6時

下記以外については、一次救急  
 休日夜間診療所 ☎24-1199  
 が当番にあたります。

■(11月)平日夜間当番医

	当番医
10日(㊦)	宇都宮病院(白浜通) 22-0163

小児科日曜・祝日当番医予定表

(診療時間: 午前9時～午後6時)  
 ※は午後5時まで

■(11月)日曜祝日当番医

	当番医
3日(㊦)	守口小児科 (産業通) 24-7770
6日(㊦)	大洲ななほクリニック (大洲)※ 0893-25-7710
13日(㊦)	山下小児科 (西予)※ 0894-62-6801
20日(㊦)	ごとう小児科 (大洲)※ 0893-23-0510
23日(㊦)	一次救急休日夜間診療所 24-1199
27日(㊦)	ごうお小児科医院(大洲)※ 0893-24-3936

当番医は変更になる場合があります。

なお、まちがい電話は相手の方に大変迷惑をかけます。  
 番号はおまちがえのないように!!

当番医は、携帯電話(八幡浜市携帯用ホームページ)からもご覧になれます。使用には携帯通信料が別途必要になります。

【アドレス】<http://www.city.yawatahama.ehime.jp/i/index.html>

※バーコードリーダーが搭載されている携帯電話をお持ちの方は、右のQRコードを読み取ってアクセスできます。



年金  
三二だより

## 「社会保険料(国民年金保険料)控除証明書」について

～年末調整・確定申告まで大切に保管を！～

国民年金保険料は、所得税および住民税の申告において全額が「社会保険料控除」の対象となっており、控除を受ける際には、保険料を納付したことを証明する書類(証明書または領収証書)を申告書に添付することが義務付けられています。

「社会保険料(国民年金保険料)控除証明書」(ハガキ様式)が日本年金機構から、11月上旬または2月上旬に送付されますので、年末調整や確定申告の際に必ず添付してください。

**11月送付対象者** … 1月1日から9月30日までの間に国民年金保険料を納めた方

**翌年2月送付対象者** … 10月1日から12月31日までの間にその年はじめて国民年金保険料を納めた方

※控除証明書に関するお問い合わせは、下記の専用ダイヤルにお電話ください。

ねんきん加入者ダイヤル(平成28年11月1日～平成29年3月15日)

☎ 0570-003-004 (ナビダイヤル)

問い合わせ: 宇和島年金事務所 ☎ 0895-22-5440 または 市役所市民課年金係 ☎ 22-3111 (内線 1114～1116)

平成28年度

## 成人式のご案内

■日時: 平成29年1月3日(火)13:00～  
(受付 12:30～)

■場所: 八幡浜市文化会館(ゆめみかん)

■内容: オープニング、式典、記念写真  
撮影、アトラクション

■対象者:

平成8年4月2日から平成9年4月1日に生まれた方(平成23年度中学校卒業生)で次のいずれかの条件を満たす方

①八幡浜市に住所がある方

②本人のみが市外に転出され、家族が市内在住の方

※案内ハガキは11月下旬～12月初旬に送ります。(②の方は家族宛に送ります)

※上記以外で参加ご希望の方は生涯学習課までご連絡ください。

問い合わせ 八幡浜市教育委員会生涯学習課  
☎ 22-3111 内線 2365

## 商工会議所POINT NEWS

### 八幡浜ZAKO48(ザコフォーティエイト)総選挙開催!

八幡浜商工会議所では、豊富な魚種が水揚げされる八幡浜港の未利用魚・低利用魚 ZAKO を48種選抜し、普及PRにつとめてまいりましたが、ついにいよいよ11月に総選挙イベントを開催いたします。ZAKOナンバーワンを決めるべく、試食を行いながら人気投票を行います!

#### 《選抜総選挙&試食会》

◎お気に入りのZAKOを試食しながら投票をしていただきます。

■日時: 11月19日(土)13:00～15:00

■場所: 八幡浜みなと みなと交流館

■参加費: 48円

#### 《インターネット投票》

◎ZAKO48公式サイト総選挙ページ(<http://zako48.net>)から投票してください。

■投票期間: 9月25日(日)～11月11日(金)の48日間

#### 《ZAKO48 魚魚(ト)カルチョ》

◎各チームの1位を予想してください。

参加方法は、ZAKO48公式サイト(<http://zako48.net>)の「魚魚カルチョ」紹介ページよりカードをダウンロードして、必要事項を記入のうえ、メール・ファックス・郵送のいずれかで提出してください。

11月19日の総選挙終了時に、総選挙結果をふまえて、当日発表のうえ3,000円相当の賞品を10名様にプレゼントいたします。

■提出先: 八幡浜商工会議所「ZAKO48係」796-0048 八幡浜市北浜1-3-25  
【FAX】(0894)24-1405 【E-mail】[ywthmcci@orange.ocn.ne.jp](mailto:ywthmcci@orange.ocn.ne.jp)

■受付期間: 9月25日(日)～11月11日(金)の48日間

※11月19日の選抜総選挙&試食会当日も会場でのみ参加できます。

詳しいことは商工会議所・経営指導員までお気軽にご相談ください。  
問い合わせ: 八幡浜商工会議所・中小企業相談所 ☎ 22-3411

## ご厚志ありがとうございます

【まごころ銀行預託者】(敬称略)

■磯川和久

まごころ銀行とは…

市民のみなさまからの善意の預託(寄付)金品をお預かりし、預託された方の意思に基づき、広く地域福祉の推進に役立っているものです。

受付窓口 社会福祉協議会 ☎ 23-2940

## 八幡浜税務署よりお知らせ 年末調整説明会

平成28年分の年末調整説明会を開催しますので、関係者の皆さまは、ご出席いただきますようお願いいたします。

なお、年末調整の関係書類は、11月上旬に郵送しますので、当日は必ず送付された書類をご持参ください。

■日時 11月17日(木)

午前10時～正午

■場所 市民スポーツセンター

サブアリーナ

●問い合わせ

八幡浜税務署 ☎ 22-0800



# Calendar 11 1~12 2

1 火	市立幼稚園入園児募集(～18日)	17 木	よちよち教室(保内) 人権相談(八幡浜)、 特許相談(商工会議所)、心配ごと相談(社協)
2 水	高齢者福祉相談(保内)	18 金	市営住宅入居者抽選日 窓口業務延長(～18:30) [八幡浜庁舎] 行政相談(保内)
3 木	やわたはま芸能文化祭 文化の日 当番医:診療所(内科)、守口(小児科)	19 土	ZAKO48 総選挙&試食会 角笛シルエット劇場
4 金	緊急地震速報訓練 窓口業務延長(～18:30) [八幡浜庁舎] 心配ごと相談(社協)	20 日	みなつと日曜日 当番医:診療所(内科)、ごとう(小児科)
5 土	二宮啓作ウォーク、保内文化のつどい(～6日)	21 月	認知症何でも相談 窓口業務延長(～18:30) [保内庁舎]
6 日	保内ふれあい市(ゆめみかん前) 当番医:診療所(内科)、大洲ななほし(小児科)	22 火	
7 月	窓口業務延長(～18:30) [保内庁舎] 相続相談(社協)	23 水	勤労感謝の日 当番医:診療所(内科・小児科)
8 火	やわたはま八日市 社保年金相談(商工会議所)、 よろず支援相談(商工会議所)	24 木	3歳児健診(保内)
9 水	すくすく教室(八幡浜) 高齢者福祉相談(保内)	25 金	糖尿病教室べつばらコース 窓口業務延長(～18:30) [八幡浜庁舎]
10 木	びよんびよん教室(保内) 行政相談(八幡浜)、 心配ごと相談(保内社協)、法律相談(社協)	26 土	地域活動応援講座
11 金	お酒の問題に悩む方々のつどい 窓口業務延長(～18:30) [八幡浜庁舎] 法律相談(商工会議所)	27 日	旧白石和太郎洋館一般公開 諏訪崎自然観察会(Tel 24-4961) 当番医:診療所(内科)、ごうお(小児科)
12 土	帆船みらいへ体験航海、青少年のための科学の祭典	28 月	レディースがん検診 窓口業務延長(～18:30) [保内庁舎]
13 日	やわたはま産業まつり、こども模型飛行機教室、 梅之堂三尊仏・旧白石和太郎洋館一般公開 当番医:診療所(内科)、山下(小児科)	29 火	情報伝達訓練 社保年金相談(商工会議所) 当番医:急患(内科)、みかん(小児科)
14 月	窓口業務延長(～18:30) [保内庁舎]	30 水	のびのび教室(八幡浜) 国民健康保険税5期・後期 高齢者医療保険料5期・介護保険料5期の納期限 高齢者福祉相談(保内)
15 火	家族介護教室	1 木	市立保育所入園児募集(～12/20)
16 水	ゆめいろぼけっとおはなし会 1歳6ヶ月児健診(八幡浜) 不動産相談(八幡浜)、高齢者福祉相談(保内)	2 金	窓口業務延長(～18:30) [八幡浜庁舎]

12月

市民の動き  
9月末現在



人口・35,326人(-37)  
男・16,521人(-7)  
女・18,805人(-30)



世帯・16,448世帯(-23)



出生・17人(+2)  
男・6人(-3)  
女・11人(+5)



死亡・52人(+7)  
男・16人(-11)  
女・36人(+18)

(前月比)

有料広告

— ご相談ください —

**相続手続き・遺言・農地許可**  
会社設立・許認可申請・任意後見他

**行政書士 こしみず事務所**

〒796-0001 八幡浜市向灘3084-5  
(東中浦バス停すぐ手前)  
市役所から徒歩2分

0894-23-1541  
FAX:0894-21-1539  
iyonokami1958@icloud.com http://koshimizu1541.jimdo.com/

— 人生のリスタートをサポートします —

**村上勝也法律事務所**

借金、夫婦・男女問題、交通事故、相続などご相談下さい。

◆相談料(1時間ごと) ※土・平日夕方のご相談は応相談  
個人的なご相談 5,000円 事業者のご相談 10,000円  
弁護士費用の分割払いも可能です。

まずはお電話下さい。☎0893-57-6266  
大洲市中村231愛媛舗道ビル2階 http://www.murakami-law.net



子育て  
ルポ  
がんばれ！  
パパママ苦楽部

■裁判所通

河野 恵 さんの巻

長女 結愛 ちゃん(四歳)  
長男 隼人 くん(三歳)

『ママ。ゆあがあかちゃんるときも  
ありがとう。』



今年5歳になる娘に最近こんな手紙をもらいました。とにかくよく泣き、抱っこしても簡単に泣き止まない！2歳までは夜泣きの毎日、よく夜道を歩いたり車を走らせたり、あの頃は今思い返すととても大変な日々だったように思います。そんな娘が少しお姉さんになり書いてくれた手紙は、とてもうれしく温かな気持ちにさせてくれました。超慎重派で内弁慶。どこへ連れて行つても私の傍から離れない時期もありましたが、たくさんの方々に温かく見守られながら、今では仲良しのお友達もでき、楽しく幼稚園に通うことができるようになりました。

「ねえねえまだ?」

幼稚園の帰りを毎日楽しみに待っているのが弟の隼人です。姉とはタイプが違い、赤ちゃんの頃からよく寝てよく笑うおっとり系男子。まだまだ娘に手が掛かっていた時期もいつもご機嫌下駄息子はすでに親孝行してもらったような気がしています。今は少し遅れたイヤイヤ期ですが、今まで遠慮していた分甘えていいからね(笑)

最近では、ケンカしながらも二人でよく遊ぶようになりました。心配事や悩みは尽きることなく、反省することもある日々ですが、二人が成長してくれているのは、傍で助けてくれる家族、いつも「大丈夫よ」と元気づけてくれる友人、たくさんの人の支えがあるからだと思っています。これからも感謝の気持ちを忘れず、子どもたちが笑顔でいられるように、まずは私が笑顔で私らしくのんびりと頑張っていきたいです。そして、二人にも自分らしくのびのび育ってほしいと思います。

ゆあちゃん、はやちゃん、これからどうぞよろしくね♥

有料広告



乗務員はヘルパー2級有資格者です。  
安心してご利用ください!

# アトムタクシー(株)

八幡浜市産業通10番11号 電話(0894)22-0033

## 毎日フェアを開催中!!

婚礼料理の試食会やドレス試着など  
多彩なブライダルフェアを開催中!

お気軽にお問合せ下さい。

### マリエール大洲

大洲市北只1202番地 ☎(0893)24-7111



### チヨダクリニック 認知症デイケア

9月新規  
オープン!

【利用日】月・火・木・金・土曜日(水曜・日曜・祝日・年末年始は休み)  
【利用時間】10:00~16:00 TEL:0894(23)0011

真網代くじらリハビリテーション病院

### デイケア「しおさい」

【利用日】月曜~土曜日(日曜・祝日・1月1・2・3は休み)  
【利用時間】10:00~16:00 TEL:0894(28)1123



その人らしさを大切に 個別性のある認知症リハビリ

イベント案内 《家族葬ホール》見学会!

11月16日水

セミナー 好評!お役立ちセミナー

「最近のお葬式事情」

9:30受付 10時スタート

参加特典 ご参加頂いた皆様に!  
こしひかり2kg進呈

ところ そう くら かん 【おさかな牧場 手前】  
エミリア 憩 空、感 ▶ 八幡浜市向灘2897-3  
ホール

株式会社 ペガサス・フレンディ

◎参加無料・予約不要

☎0894-35-6325

◎お気軽に問合せ下さい。

24時間  
365日  
対応