八幡浜市有害鳥獣予察捕獲位置図

（イノシシ、ニホンジカ、タヌキ、ハクビシン、カラス、ヒヨドリ）

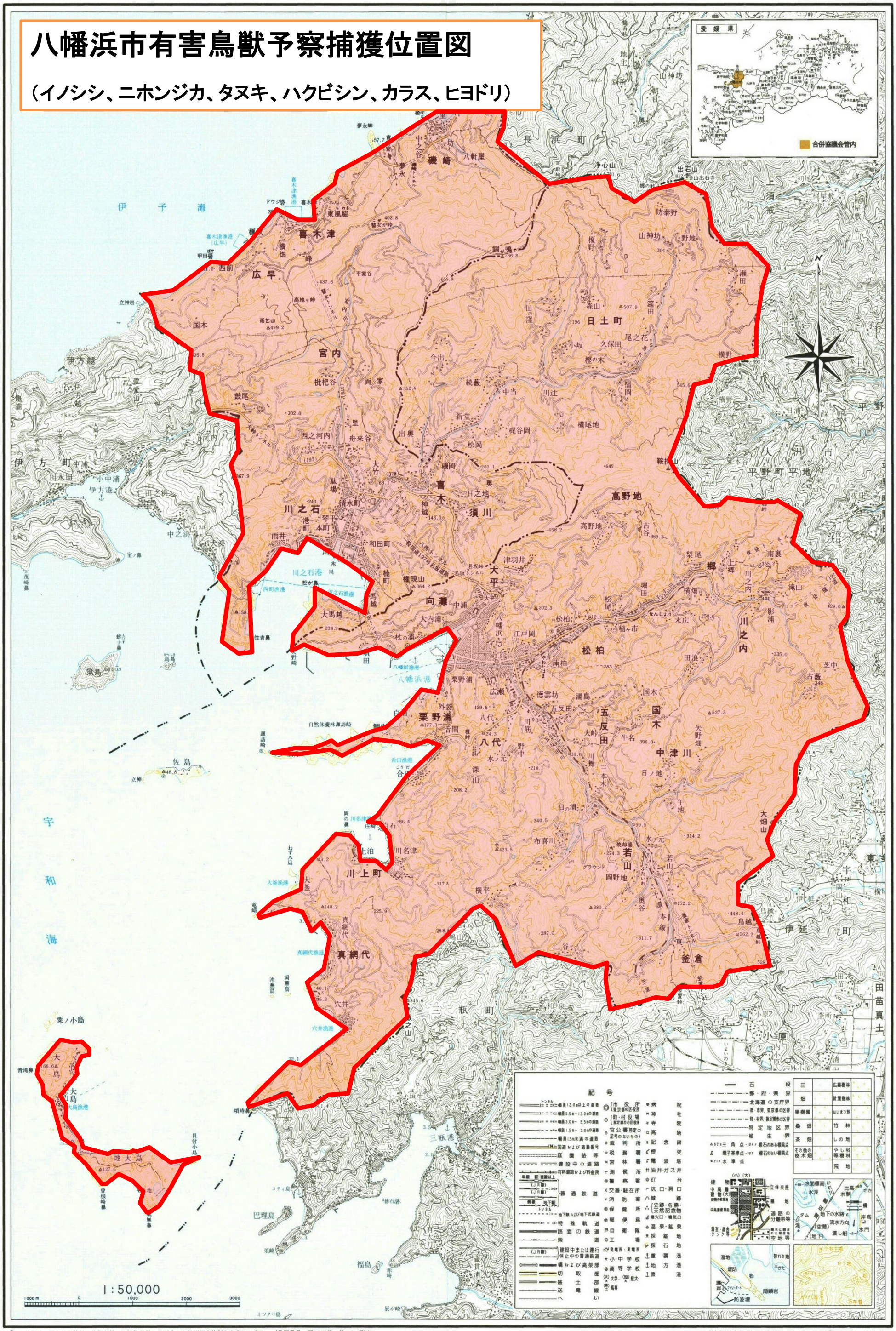

「この地図は、国土地理院長の承認を得て、同院発行の５万分の１地形図を複製したものである。（承認番号　平15四複、第　8　号）」

愛媛県東宇和郡宇和町大字卯之町２丁目 ☎(0894)㊀－0592 ㈱乙幡印刷社