

令和 4 年度事業報告及び一般会計
歳入歳出決算並びに財産目録について

八幡浜市土地改良区

令和4年度事業報告

1. 地区及び組合員の状況

地区別	組合員数(人)	地積(ha)
日土	263	266.9
八幡浜	846	661.2
舌田	101	84.8
川上	153	119.0
真穴	206	193.1
喜須来	197	209.7
川の石	126	48.7
宮内	242	318.1
磯津	104	64.8
計	2,238	1,966.3

2. 事業の状況

施設の維持管理の状況

(1) 農道

各地区受益者において年1回以上の草刈及び側溝清掃等を行い、農道の維持管理に努めている。

(2) かんがい排水施設

各地区受益者において当改良区が指定した管理方法書等により維持管理を行い、常時効果的な運用に努めている。

(3) 水路

農業用水路等の維持管理は各受益者において行い、必要に応じ改修している。

3. 事務の経過

(1) 会議

総代会 1回 理事会 2回 監事会 2回

(2) 主たる議決事項について

- 令和3年度旧八幡浜市土地改良区と保内町土地改良区と新八幡浜市土地改良区事業報告及び一般会計歳入歳出決算並びに財産目録の承認について
- 令和4年度事業計画の追加申請の承認について
- 令和4年度八幡浜市土地改良区一般会計補正予算(第1号)について
- 八幡浜市土地改良区個人情報保護に関する規程の制定について
- 令和5年度県営土地改良事業(案)の施行について
- 令和5年度役員報酬について
- 令和5年度八幡浜市土地改良区一般会計予算(案)について
- 令和5年度賦課金徴収の時期及び方法について
- 国営南予用土地改良事業(国営施設機能保全事業)における事業計画変更の承認について

4. 事業施行の経過

本年度に施行した事業の概要は、別表1のとおりである。

5. 借入金の状況

当土地改良区の借入金の状況は、別表3のとおりである。なお償還金は確実に納入されており、現在滞納はない。

令和4年度事業別実績調書

単位：円

事業名	地区名	事業費	補助金				地元負担金	備考
			国	県	市	計		
県営農道整備事業	八幡浜中央4期	300,000,000	150,000,000	100,000,000	50,000,000	300,000,000	0	
県営水利施設整備事業	八幡浜西南	25,000,000	12,500,000	6,250,000	3,750,000	22,500,000	2,500,000	
県営水利施設等保全高度化事業	高野地	45,000,000	24,750,000	11,250,000	4,500,000	40,500,000	4,500,000	
県営水利施設等保全高度化事業	八幡浜北	15,000,000	7,500,000	3,750,000	2,250,000	13,500,000	1,500,000	
県営水利施設等保全高度化事業	保内	33,000,000	16,500,000	8,250,000	4,950,000	29,700,000	3,300,000	
県営水利施設等保全高度化事業	日土	43,000,000	21,500,000	10,750,000	6,450,000	38,700,000	4,300,000	
県営農地耕作条件改善事業	真穴第一	103,000,000	56,650,000	25,750,000	10,300,000	92,700,000	10,300,000	
県営農地耕作条件改善事業	真穴第三	57,000,000	31,350,000	14,250,000	5,700,000	51,300,000	5,700,000	
団体営農地耕作条件改善事業	真穴第一	21,300,000	11,715,000	1,065,000	2,130,000	14,910,000	0	※地元負担金6,390,000円は、真穴土地改良区から支払。
団体営農地耕作条件改善事業	真穴第二	47,700,000	26,235,000	2,385,000	4,770,000	33,390,000	0	※地元負担金14,310,000円は、真穴土地改良区から支払。
地すべり対策事業	日土2期	5,000,000	2,500,000	2,500,000		5,000,000	0	
地すべり対策事業	保内	21,000,000	10,500,000	10,500,000		21,000,000	0	
合計							32,100,000	

※5～17頁の計画平面図参照

令和4年度事業別賦課金調書

単位：円

事業名	地区名	事業費	経常賦課金 (1%)	特別賦課金		備考
				県土連	協議会	
県営農道整備事業	八幡浜中央4期	300,000,000				0 ※広域農道のため市より支払。
県営水利施設整備事業	八幡浜西南	25,000,000	250,000	43,000	39,000	82,000
県営水利施設等保全高度化事業	高野地	45,000,000	450,000	64,300	60,400	124,700
県営水利施設等保全高度化事業	八幡浜北	15,000,000	150,000	27,000	25,600	52,600
県営水利施設等保全高度化事業	保内	33,000,000	330,000	51,600	47,600	99,200
県営水利施設等保全高度化事業	日土	43,000,000	430,000	62,400	58,400	120,800
県営農地耕作条件改善事業	真穴第一	103,000,000	1,030,000	82,500	89,000	171,500
県営農地耕作条件改善事業	真穴第3	57,000,000	570,000	70,700	69,000	139,700
団体営農地耕作条件改善事業	真穴第一	21,300,000		115,000	69,300	184,300
団体営農地耕作条件改善事業	真穴第2	47,700,000				0
地すべり対策事業	日土2期	5,000,000		37,800	34,200	72,000
地すべり対策事業	保内	21,000,000		9,000	9,000	18,000
合計			3,210,000			1,064,800

※事業繰越により
令和5年度徴収予定。
※地すべり対策事業は、
経常賦課金対象外。
※地すべり対策事業は、
経常賦課金対象外。

農道整備事業 計画一般平面図

愛媛県 八幡浜中央4期地区

縮尺 1:25,000

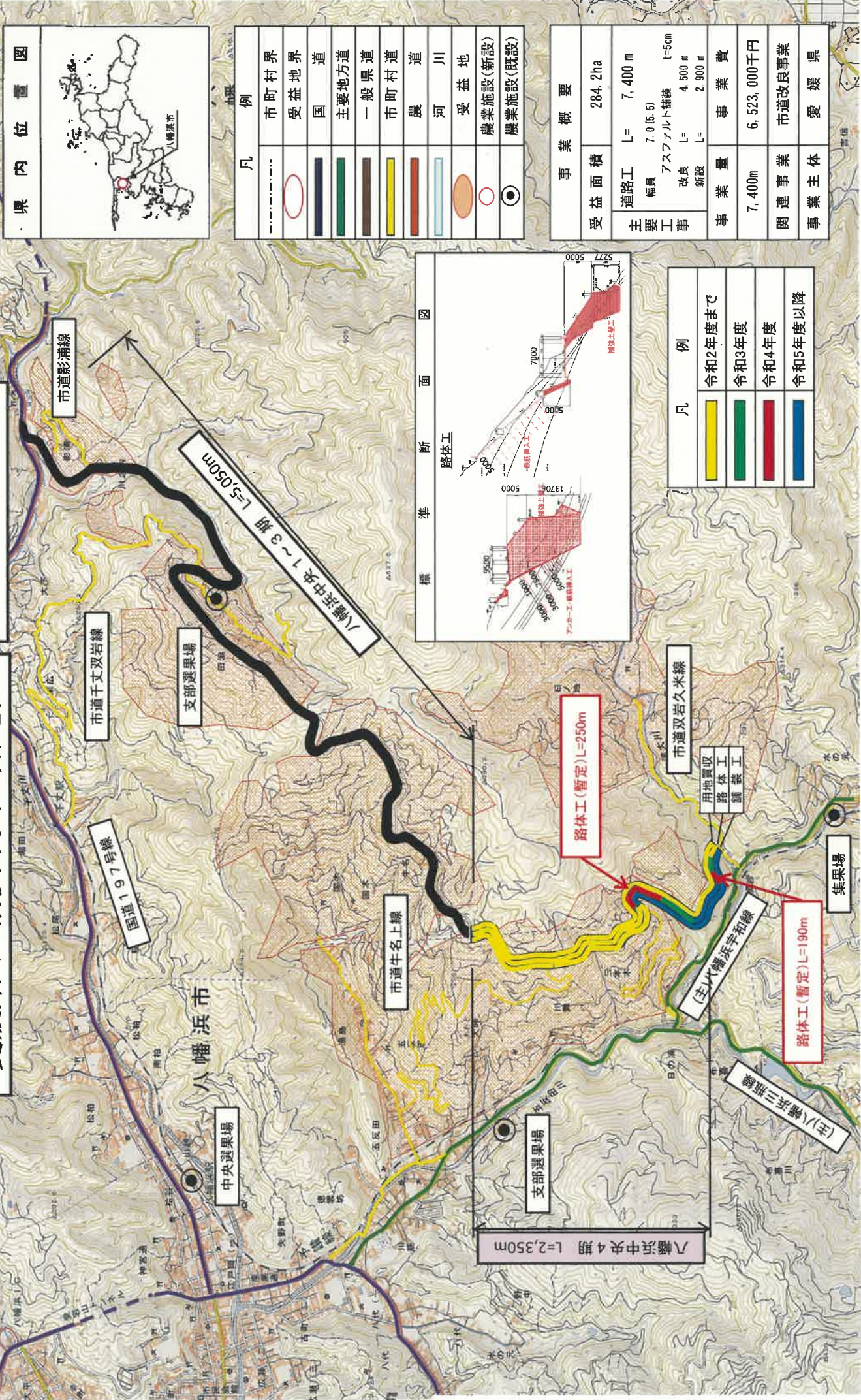

凡例	説明
---	市町村界
○	受益地界
■	国道
■	主要地方道
■	一般県道
■	市町村道
■	農道
■	河川
○	受益地
○	農業施設(新設)
○	農業施設(既設)

事業概要	
受益面積	284.2ha
道路工	L= 7,400 m
幅員	7.0(6.5)
主要工事	アスファルト舗装 t=5cm
改良	L= 4,500 m
新設	L= 2,900 m
事業量	事業費
7,400m	6,523,000千円
関連事業	市道改良事業
事業主体	愛媛県

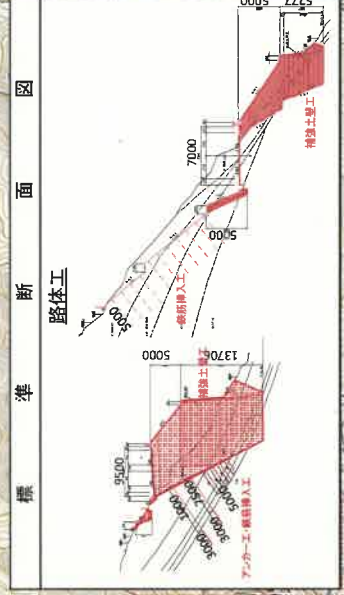

凡例	説明
■	令和2年度まで
■	令和3年度
■	令和4年度
■	令和5年度以降

水利施設整備事業(基幹水利施設保全型)

愛媛県 八幡浜西南地区 計画一般図

S=1:50,000



やわたはませいなん

八幡浜西南地区

諏訪崎地区

合田地区

川上地区

真穴地区

南部地区

横平地区

〔川上〕〔5号幹線〕
弁類交換 1式

〔南部〕〔15ブロック〕
2号送水管 1式

凡 例	
	国営水路及びファームポイント
	県営幹線水路及び配水槽
	園内幹線水路及び制御室
	地区境界
	受益地

凡 例	
	令和2年度まで
	令和3年度
	令和4年度
	令和5年度以降

事業概要	
受益面積	805.0 ha
主要工事	施設更新・補修1式 ダム 1ヶ所 送水施設 幹線水路(管水路) L=25km 配水施設 29ヶ所 畑地かんがい施設 14ブロック
事業量	事業費
1式	485,000千円
関連事業	—
事業主体	愛媛県

水利施設等保全高度化事業〔特別型（農地集積促進型）〕

たかのじ

愛媛県 高野地区 計画一般図

縮尺1:25,000



R2年度まで	黄色
R3年度	緑色
R4年度	赤色
R5年度以降	青色

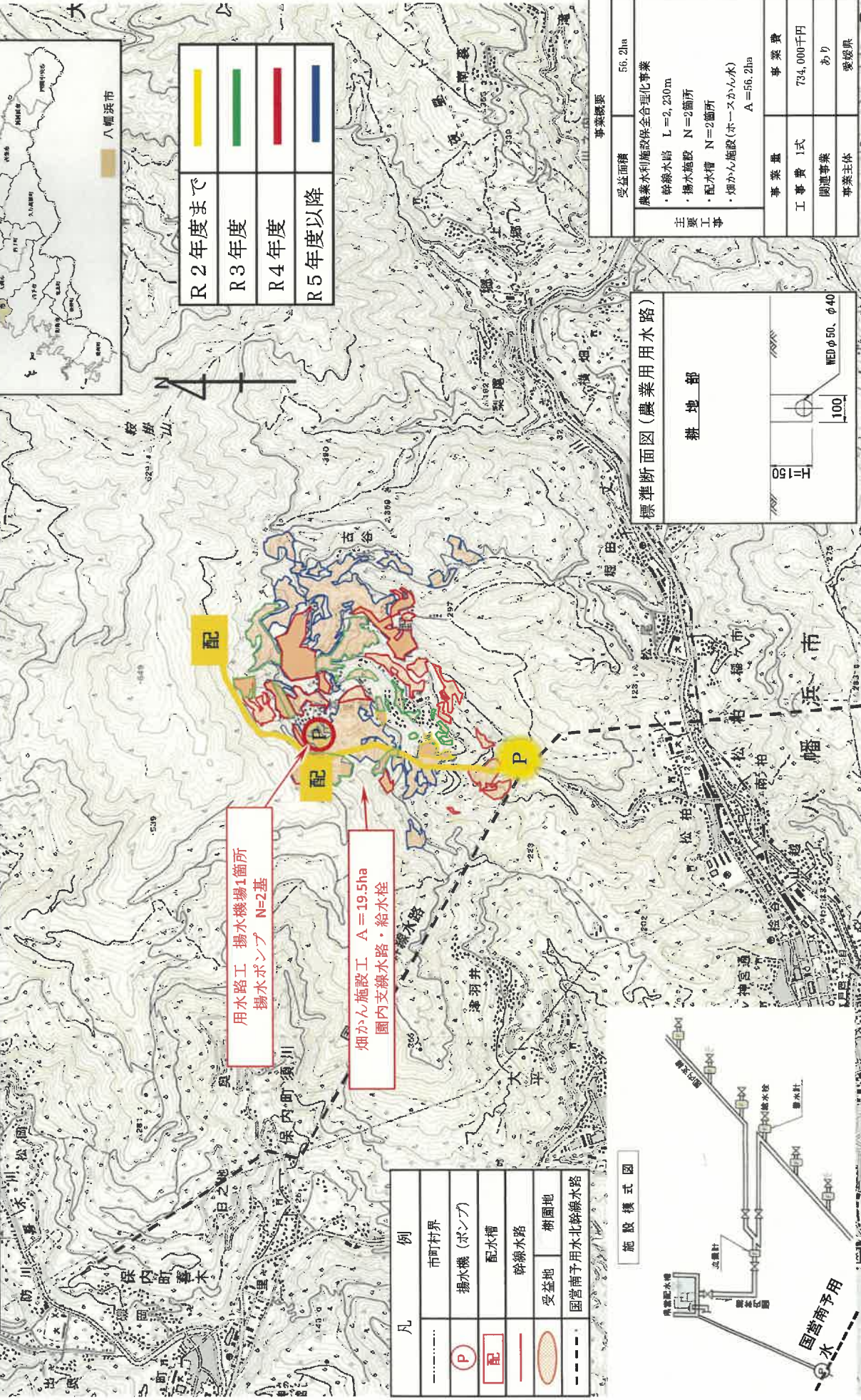

用水路工 揚水機場1箇所
揚水ポンプ N=2基

畑かん施設工 A=19.5ha
園内支線水路・給水栓

凡 例	
---	市町村界
(P)	揚水機 (ポンプ)
配	配水路
—	幹線水路
○	受益地
---	国営南予用水北幹線水路

施設模式図

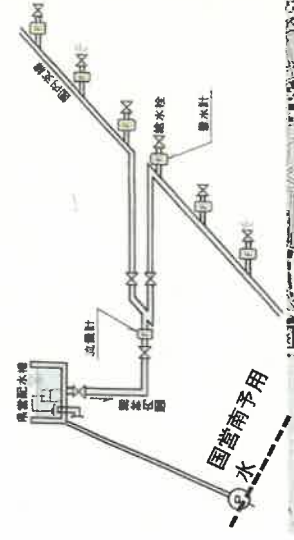

標準断面図 (農業用水路)

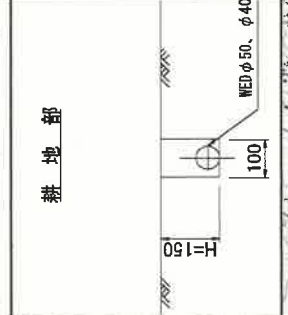

受益面積	56.2ha
事業概要	農業水利施設保全合理化事業 ・幹線水路 L=2,230m ・揚水施設 N=2箇所 ・配水路 N=2箇所 ・畑かん施設(ホースかん水) A=56.2ha
主要工事	
事業量	事業費
工事費 1式	794,000千円
関連事業	あり
事業主体	愛媛県

水利施設等保全高度化事業〔一般型(基幹水利施設保全型)〕

愛媛県 八幡浜北地区 計画一般図

S=1:50,000

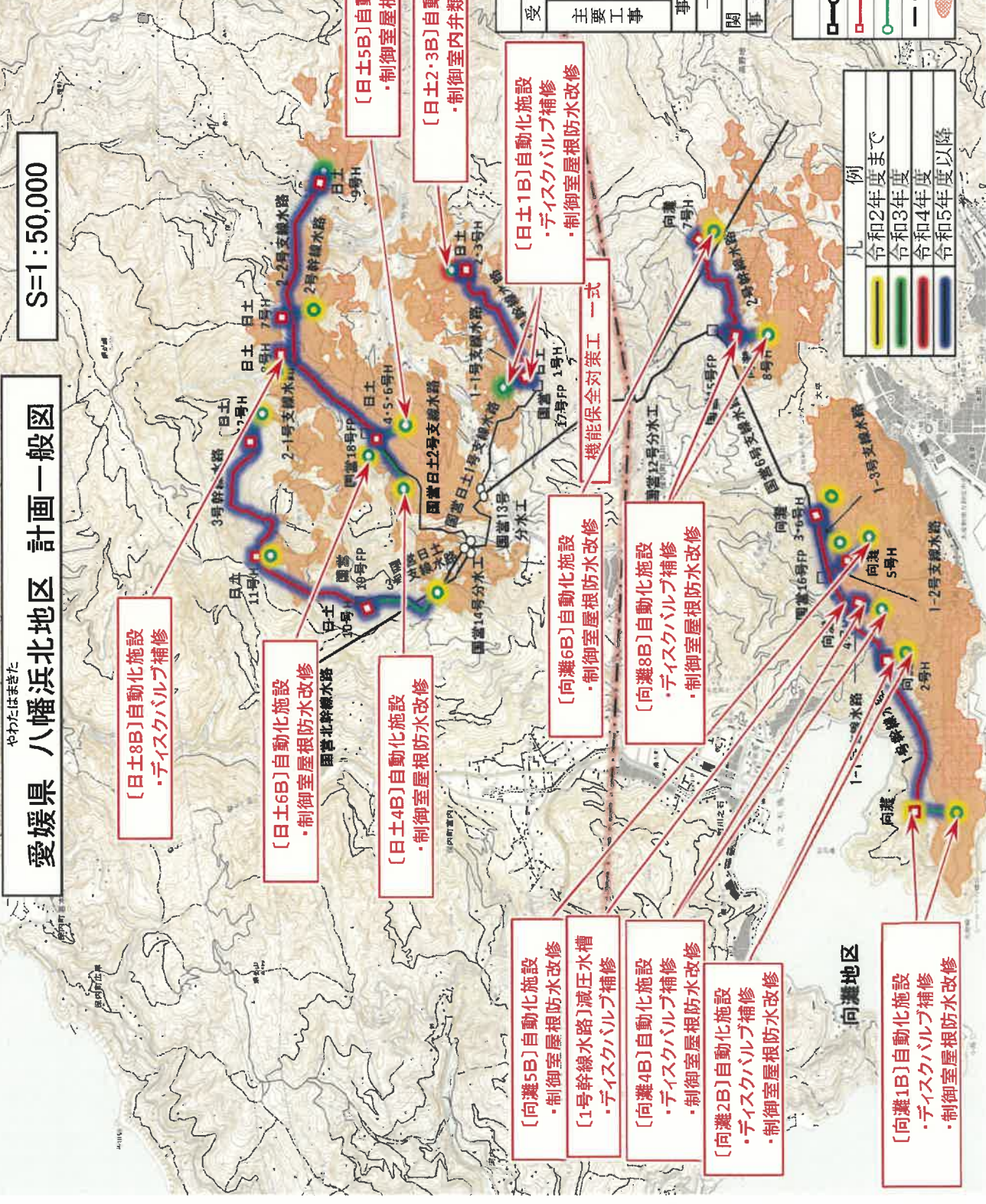

事業概要	486.0 ha
受益面積	486.0 ha
主要工事	施設更新・補修1式 送水施設 幹線水路 (管水路) L=14.8km 配水施設 16ヶ所 畑地かんがい施設 19ブロック
事業費	670,000千円
事業主体	愛媛県

凡例	例
国営水路及びブームポンド	国営水路及びブームポンド
県営幹線水路及び配水槽	県営幹線水路及び配水槽
園内幹線水路及び制御室	園内幹線水路及び制御室
境界	境界
受益地	受益地

凡例	例
令和2年度まで	令和2年度まで
令和3年度	令和3年度
令和4年度	令和4年度
令和5年度以降	令和5年度以降

- 〔向灘5B〕自動化施設
・制御室屋根防水改修
- 〔1号幹線水路〕減圧水槽
・デイスクバルブ補修
- 〔向灘4B〕自動化施設
・デイスクバルブ補修
・制御室屋根防水改修
- 〔向灘2B〕自動化施設
・デイスクバルブ補修
・制御室屋根防水改修

- 〔向灘1B〕自動化施設
・デイスクバルブ補修
・制御室屋根防水改修

- 〔日土8B〕自動化施設
・デイスクバルブ補修

- 〔日土6B〕自動化施設
・制御室屋根防水改修

- 〔日土4B〕自動化施設
・制御室屋根防水改修

- 〔向灘6B〕自動化施設
・制御室屋根防水改修

- 〔向灘8B〕自動化施設
・デイスクバルブ補修
・制御室屋根防水改修

- 〔日土5B〕自動化施設
・制御室屋根防水改修

- 〔日土2・3B〕自動化施設
・制御室内弁類交換

- 〔日土1B〕自動化施設
・デイスクバルブ補修
・制御室屋根防水改修

機能保全対策工 一式

県営水利施設等保全高度化事業 一般型(基幹水利施設保全型)

愛媛県 保内地区 計画一般図

S=1:50,000

県内位置図



令和5年度要求内容	うちR4補正分箇所(ブロック名)	うちR5当初分箇所(ブロック名)
畑地かんがい施設 自動制御施設	1箇所(1B)	1箇所(1B) PLC設置確認
畑地かんがい施設 制御室屋根防水		6箇所(4,5,7,10,11B)
畑地かんがい施設 井筒交換・管路補修	4箇所(7,13,14,21B)	11箇所(8,12,15,16,17,20,23,24,25,27,28B)
県営幹線水路 井筒交換・管路補修		5路線(1,2,5,6,210路線)

受益面積	854.0 ha
主要工事	施設更新・補修1式 県営幹線水路 L=8.5km 園内幹線水路 L=12.3km 配水施設 21箇所 畑地かんがい施設 27ブロック
事業量	事業費
1式	311,000千円
関連事業	—
事業主体	愛媛県

凡 例	
○	令和3年度まで
●	令和4年度
●	令和5年度(R4補正)
●	令和5年度(R5当初)
●	令和6年度以降

凡 例	
□	国営水路及びファームポイント
□	県営幹線水路及び配水槽
○	園内幹線水路及び制御室
—	ブロック界
□	ブロック面
○	受益地

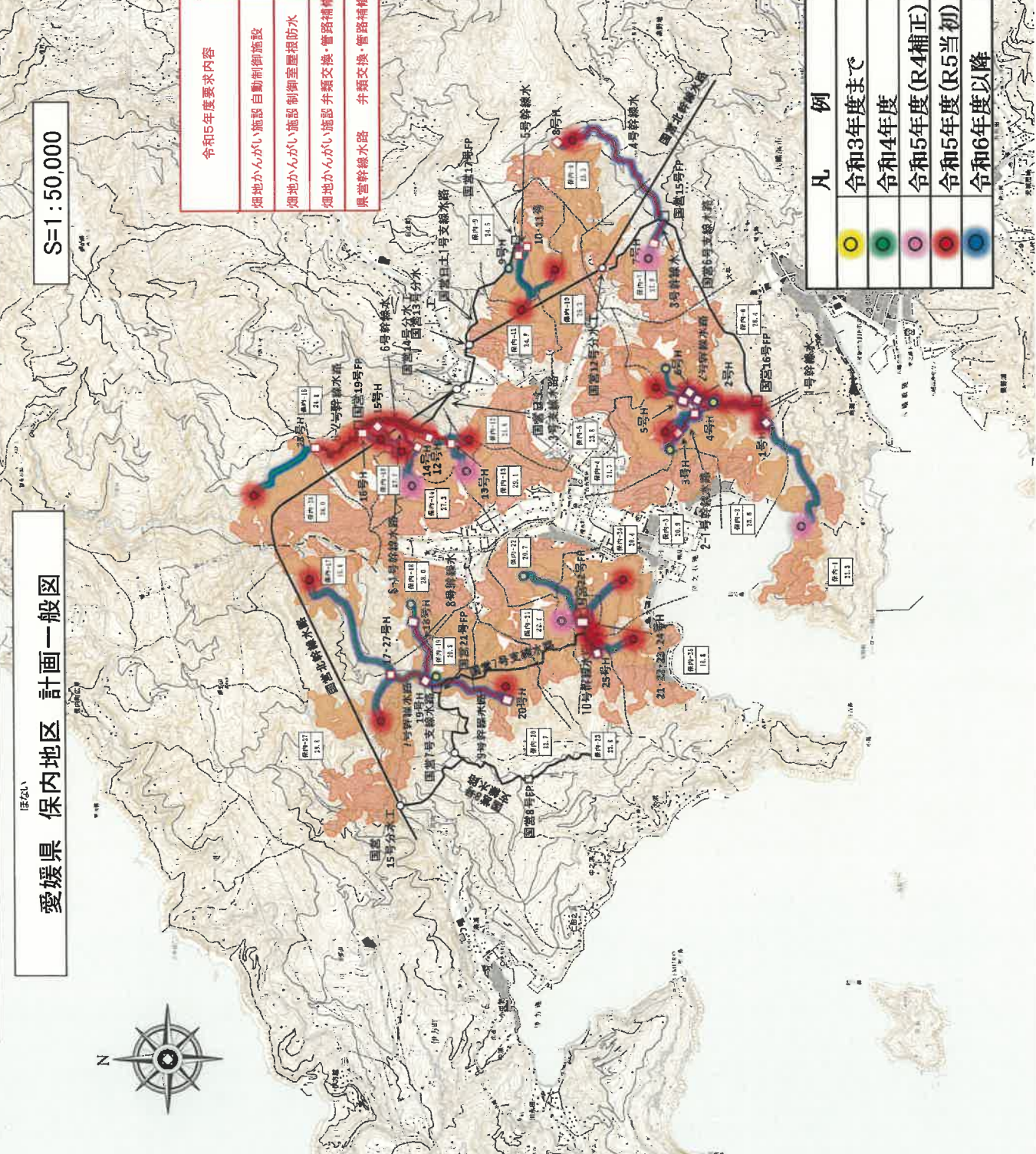

水利施設等保全高度化事業 特別型 (畑地帯担い手支援型)

日土地区 計画一般図

1:25,000



末端施設更新6B
(スプリンクラー立替) A=7.0ha

日- 24.0

日-4
19.1

日-5
27.4

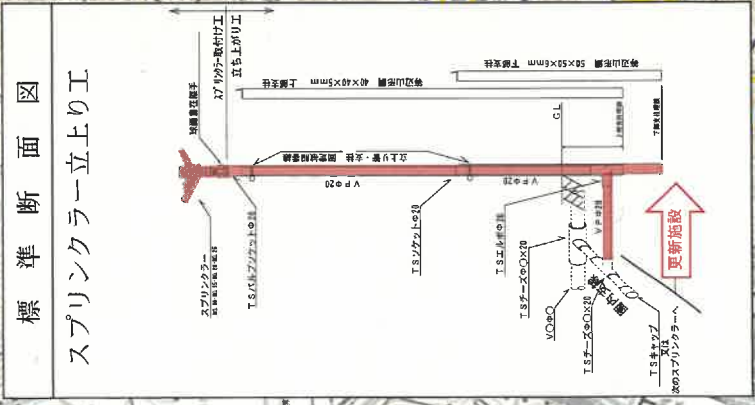

凡 例

R2まで	黄色
R3	緑色
R4	赤色
R4補正	斜線
R5以降	青色

凡 例

記号	事項
紫色	国道
緑色	主要地方道
黄色	市道
黒線	ブロック界
白線	ブロック面積
赤線	受益地
斜線	畑 (樹園地)

事業概要

受益面積	70.5ha
主要工事	畑かん末端施設(更新) 1式 〔スプリンクラー立上り〕 電磁弁 減圧弁 付帯施設 1式 (バルブ類)
事業量	事業費
1式	307,000千円
関連事業	—
事業主体	愛媛県

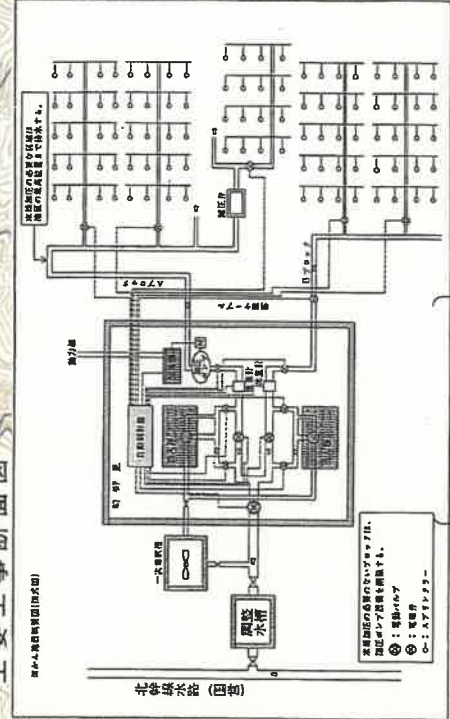



農地耕作条件改善事業

1:25,000

まあなだいいち
真穴第一地区 計画一般図

凡	例
 	令和2年度まで
 	令和3年度
 	令和4年度
 	令和5年度以降

**畑かん末端施設更新
ドリップ灌漑施設
(6B,7B)**

**真穴7
19.2ha**

**真穴6
28.0ha**



標準断面図
スプリンクラー立上り工

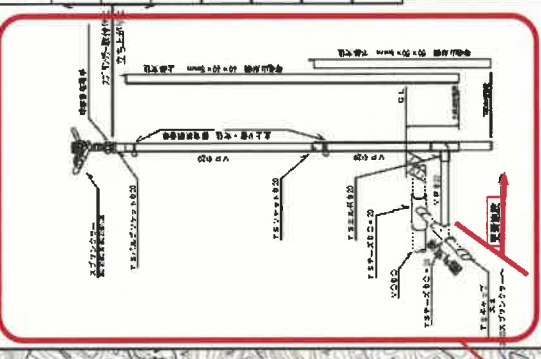

主要工事断面図

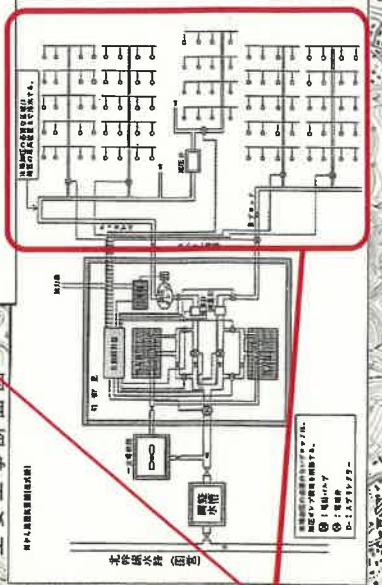

**更新施設
スプリンクラー立上り**
電磁弁、給水栓、電磁弁
電動ボール弁、空気弁
排泥弁、減圧弁、制水弁
末端電磁弁

**新設施設
ドリップ灌漑施設**

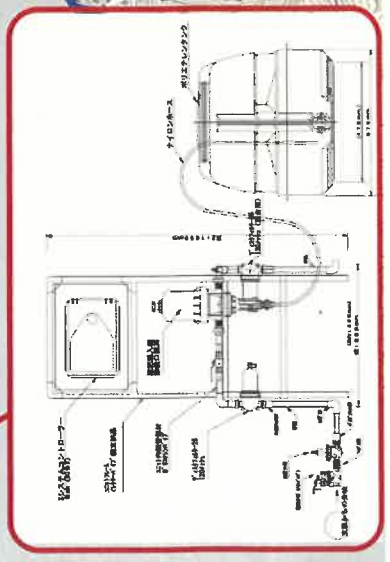

凡	例
 	国
 	町
 	農
 	道
 	プロック
 	界
 	ブロック 目録
 	受益地 畑(樹園地)

事業概要	
受益面積	47.1ha
主要工事	畑かん末端施設(更新)1式 スプリンクラー立上り 弁類 電磁弁、給水栓、電磁弁 電動ボール弁、空気弁 排泥弁、減圧弁、制水弁 末端電磁弁 畑かん末端施設(新設)1式 ドリップ灌漑施設(14.8ha)
事業量	事業費
工事費1式	322,000千円
関連事業	—
事業主体	愛媛県

農地耕作条件改善事業

計画一般図

1:25,000

県内位置図



あなだい
真穴第3地区

畑かん末端施設更新
(10B)
測量設計
(9B、10B、11B、
12B)
補償費 1式

真穴 9
22.9

真穴 10
23.3

真穴第3地区

穴井三瓶線

真穴 11
18.9

真穴 12
16.6

一般国道378号

新設施設
ドリップ灌漑施設

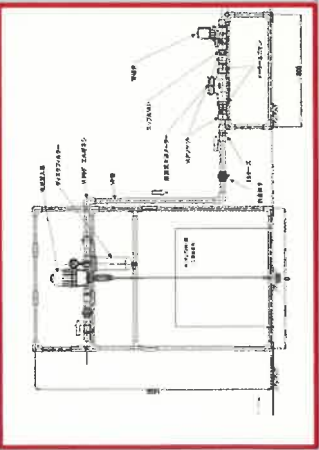

標準断面図
スプリングラー立上り工

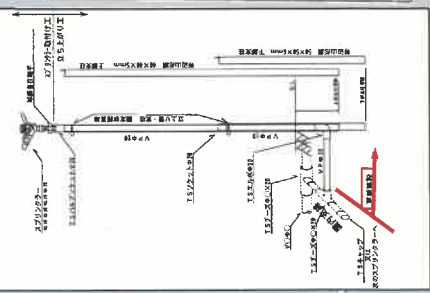

主要工事断面図

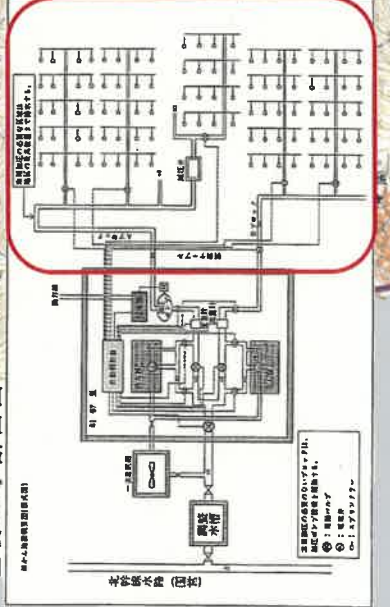

凡 例

黄色	令和2年度まで
緑色	令和3年度
赤色	令和4年度
青色	令和5年度以降

更新施設
スプリングラー立上り
弁類

電磁弁、電動ボール弁、
空気弁、排泥弁、減圧弁、
制水弁、凍結防止弁、
給水栓

事業概要

受益面積	81.7ha
知かん末端施設(更新)1式 スプリングラー立上り 弁類	
主要工事	電磁弁、電動ボール弁、 空気弁、排泥弁、減圧弁、 制水弁、凍結防止弁、 給水栓
ドリップ灌漑施設(新設)1式	
知かん末端施設(新設)6.2ha)	
事業量	ドリップ灌漑施設(6.2ha)
事業費	441,000千円
工事費1式	—
関連事業	—
事業主体	愛媛県

凡 例

記号	事項
—	国 道
—	県 道
---	ブ ロ ッ ク 界
□	受益地 畑(樹園地)

電子地形図25000(国土地理院)を加工して作成

農地耕作条件改善事業

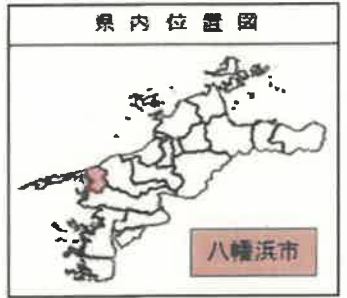

ま あな だいいち や わ た は ま し
真穴第一地区(八幡浜市)

縮尺1:25,000

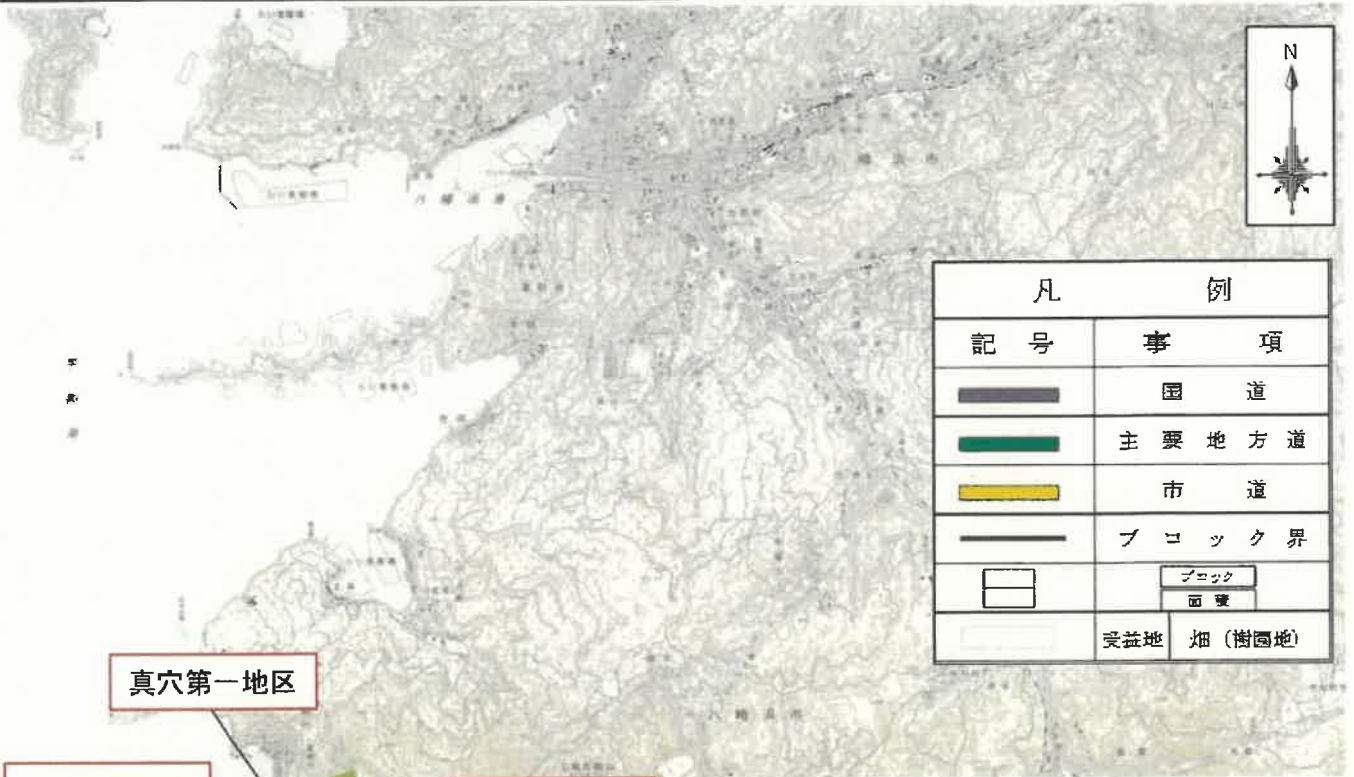

凡 例	
記 号	事 項
	国 道
	主 要 地 方 道
	市 道
	ブ ロ ッ ク 界
	ブ ロ ッ ク 面 積
	受益地 畑 (樹園地)

真穴第一地区

R4実施区域

R3実施区域

工 期	R3~R4
R4年度事業費	21,300千円
R4年度事業内容	マルチドリップ施設工 1式

真穴地区
 畑かん末端ブロック面積一覧表

地区名	ブロック名	受益面積 (ha)
県営かん排	真穴6	9.6
南予第一地区 (八幡浜西南)	真穴7	6.3
真穴		
合計	2	15.9

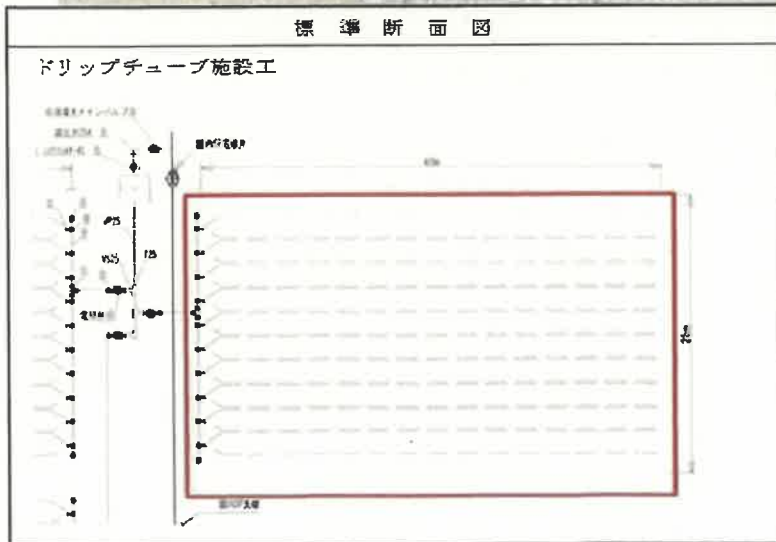

事業概要	
受益面積	15.9
主要工事	ドリップチューブ施設工
事業量	事業費
工事費1式	21,300千円
関連事業	-
事業主体	JA

農地耕作条件改善事業

まあな だい やわたはまし
真穴第2地区(八幡浜市)

縮尺

県内位置図



八幡浜市

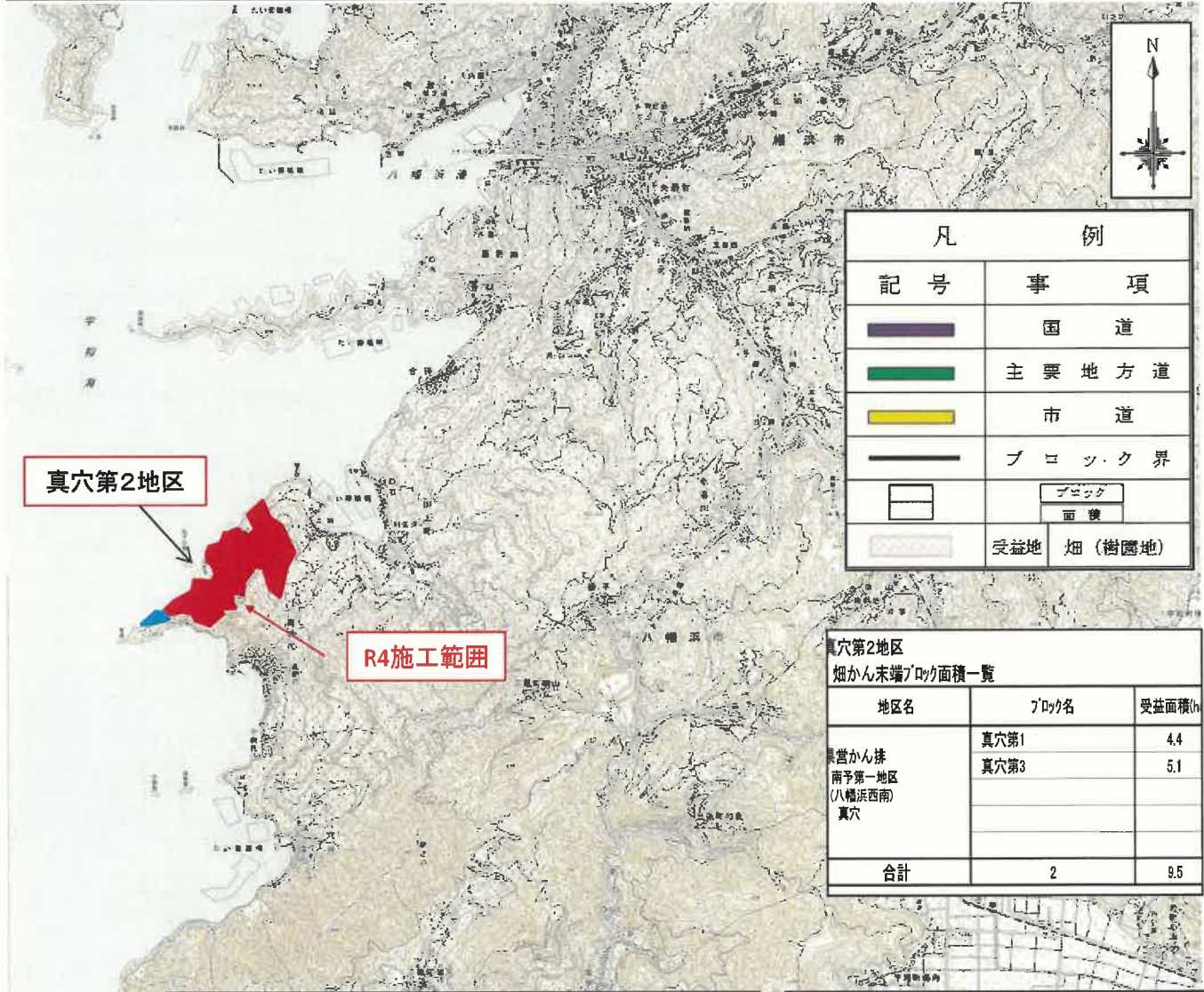

凡 例	
記号	事 項
	国 道
	主 要 地 方 道
	市 道
	ブ ロ ッ ク 界
	ブ ロ ッ ク 面 積
	受益地 畑 (樹園地)

真穴第2地区 畑かん末端ブロック面積一覧		
地区名	ブロック名	受益面積(h)
真穴第2地区 南予第一地区 (八幡浜西南) 真穴	真穴第1	4.4
	真穴第3	5.1
合計	2	9.5

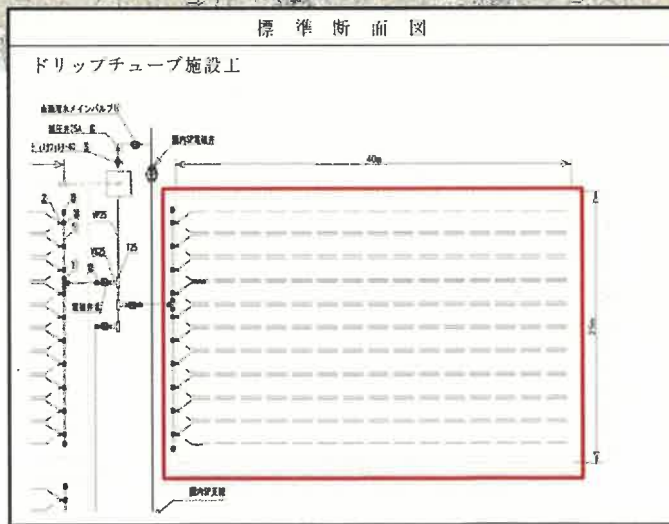

事業概要	
受益面積	9.5
主要工事	ドリップチューブ施設工
事業量	事業費
工事費1式	47,700千円
関連事業	-
事業主体	JA



日土2期地区 県営農村地域防災減災事業(整備事業) 計画平面図

愛知県 日土町 櫻ノ木地区

櫻ノ木工区

調査観測 一式

機能復旧工 一式

- 水抜きポ-リング工 L=40m×6本
- 水抜きポ-リング工 L=50m×3本
- 水抜きポ-リング工 L=50m×3本
- 排水路工 L=120m

- 第4号アンカー工 L=30.0m×30本 L=28.0m×30本 L=24.0m×30本

- 崖岸工 カゴ枠工 L=50m
- 水抜きポ-リング工 L=25m×4本

- 第6号アンカー工 L=14.0m×13本 L=14.5m×13本

- 水抜きポ-リング工 L=25m×4本

- 水抜きポ-リング工 L=45m×6本
- 水抜きポ-リング工 L=30m×6本
- 第3号アンカー工 L=31.0m×30本 L=30.5m×30本 L=30.5m×30本
- 水抜きポ-リング工 L=30m×3本
- 第1号アンカー工 L=34.0m×40本
- L=30m×6本

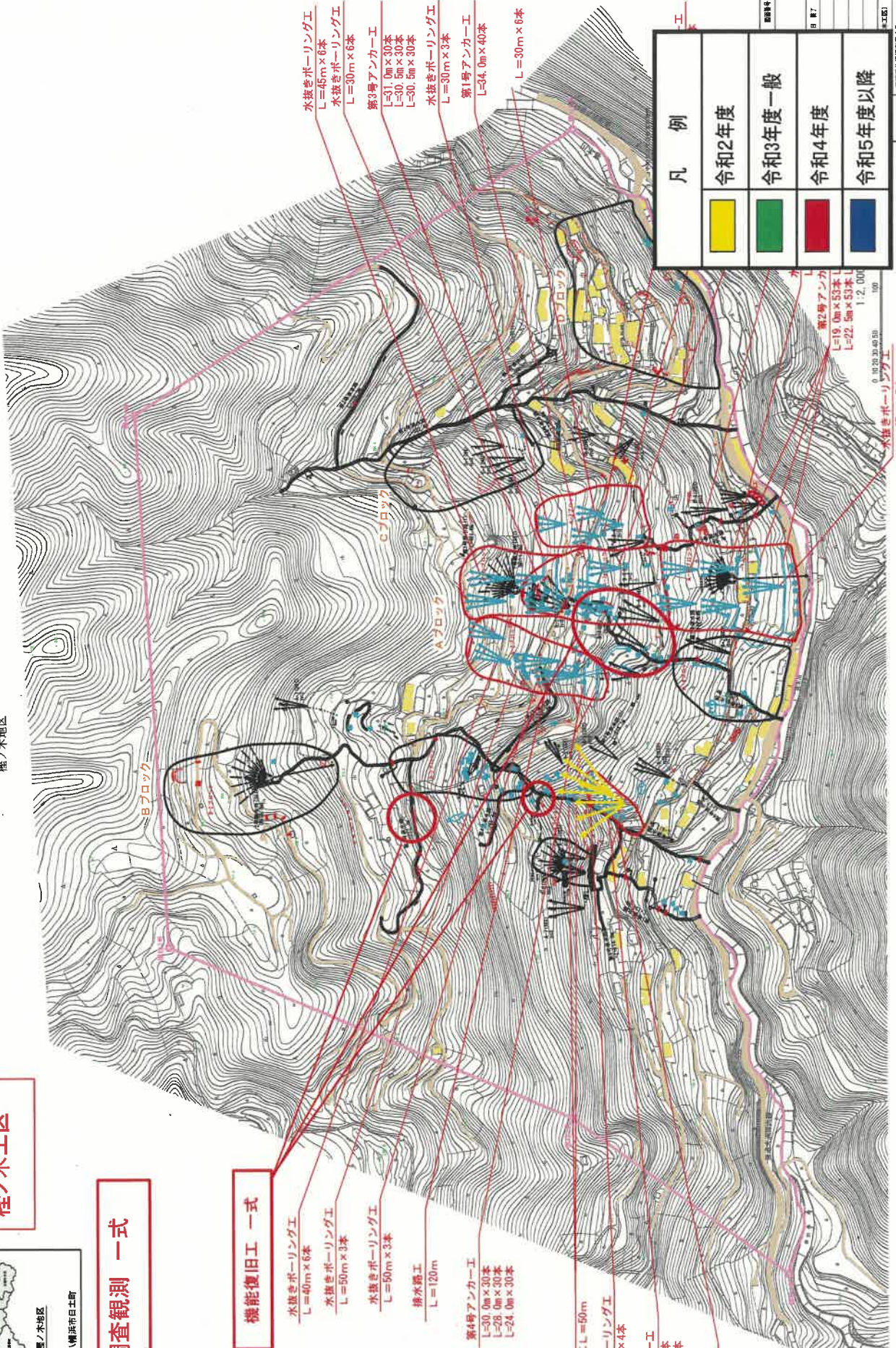

凡 例	
	令和2年度
	令和3年度一般
	令和4年度
	令和5年度以降

資料 建設省 国土院 国土院 国土院 国土院

日土2期地区 県営農村地域防災減災事業(整備事業) 計画平面図



出奥工区

調査観測 一式

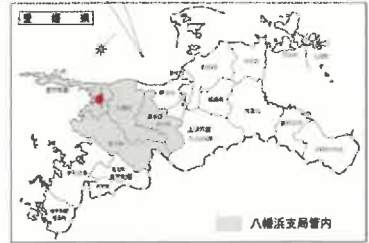

市
土町
奥地区

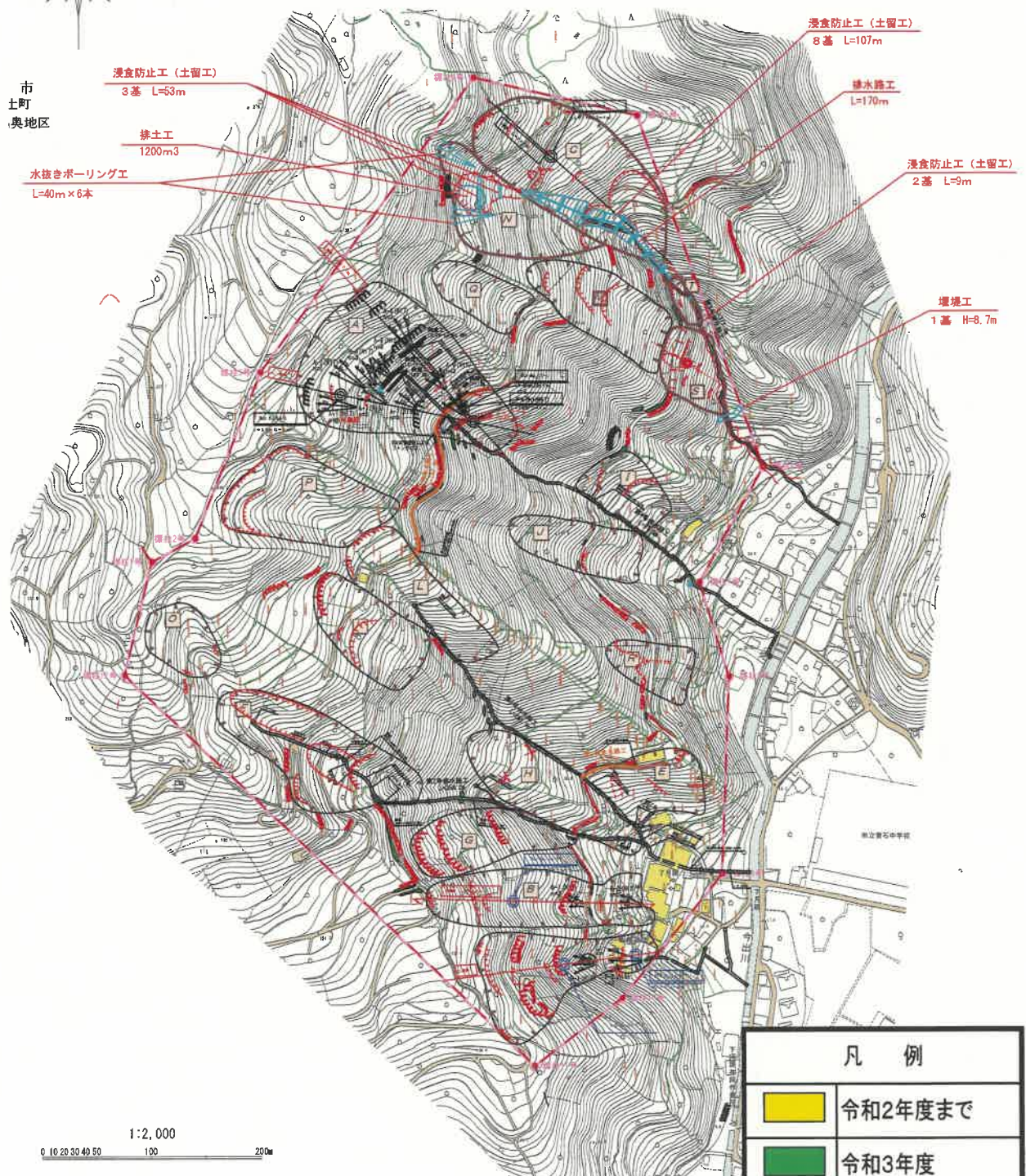

1:2,000
0 10 20 30 40 50 100 200m

凡 例	
	令和2年度まで
	令和3年度
	令和4年度一般
	令和5年度以降



東風脇地区 地すべり対策事業 一般計画平面図

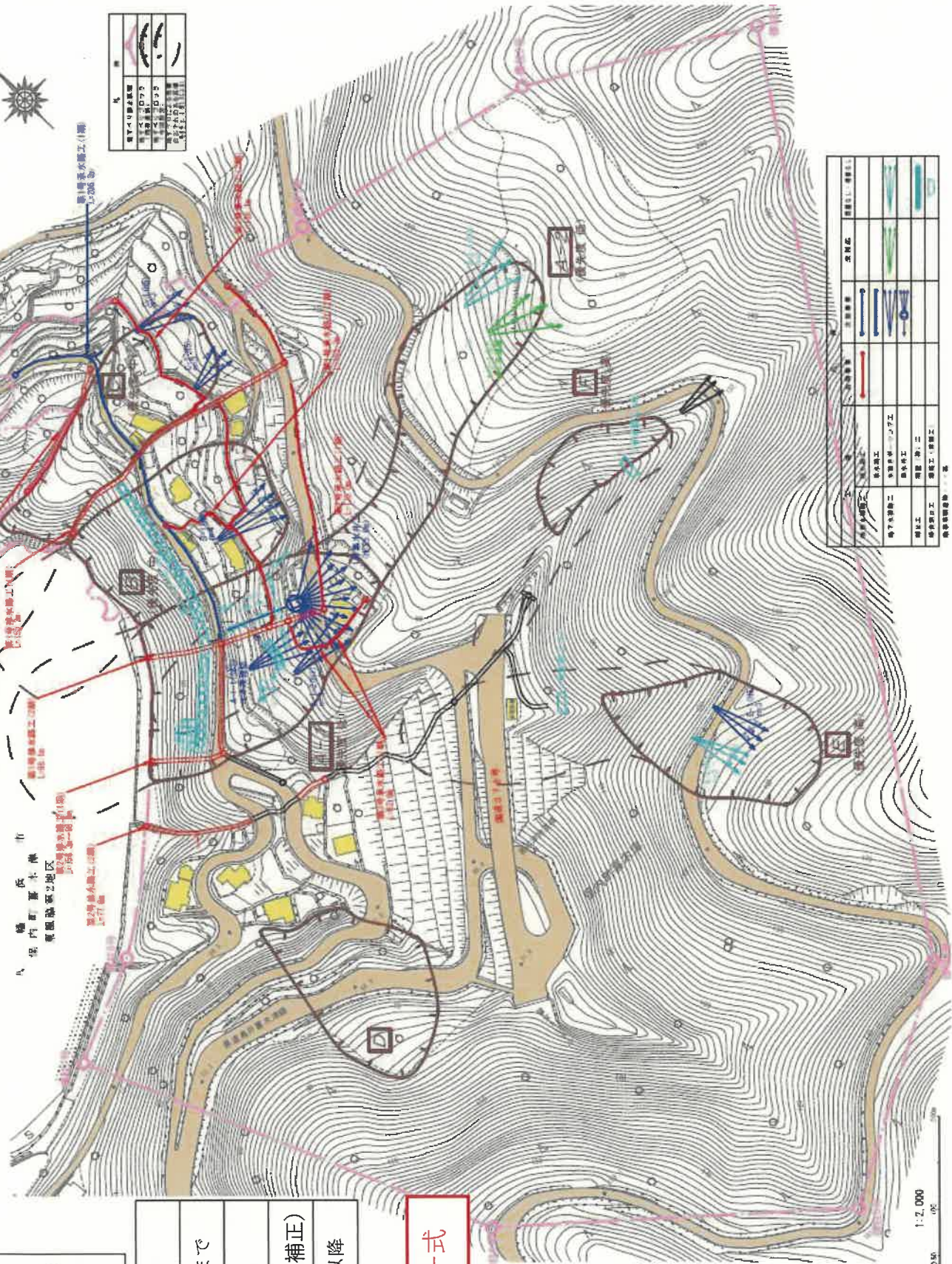

標準4号測量水準	標準5号測量水準
標準6号測量水準	標準7号測量水準
標準8号測量水準	標準9号測量水準
標準10号測量水準	標準11号測量水準

凡 例	
	令和2年度まで
	令和3年度
	令和4年度(補正)
	令和5年度以降

測量試験費 一式

記号	名称	説明
	標準4号測量水準	
	標準5号測量水準	
	標準6号測量水準	
	標準7号測量水準	
	標準8号測量水準	
	標準9号測量水準	
	標準10号測量水準	
	標準11号測量水準	
	標準12号測量水準	
	標準13号測量水準	
	標準14号測量水準	
	標準15号測量水準	
	標準16号測量水準	
	標準17号測量水準	
	標準18号測量水準	
	標準19号測量水準	
	標準20号測量水準	
	標準21号測量水準	
	標準22号測量水準	
	標準23号測量水準	
	標準24号測量水準	
	標準25号測量水準	
	標準26号測量水準	
	標準27号測量水準	
	標準28号測量水準	
	標準29号測量水準	
	標準30号測量水準	
	標準31号測量水準	
	標準32号測量水準	
	標準33号測量水準	
	標準34号測量水準	
	標準35号測量水準	
	標準36号測量水準	
	標準37号測量水準	
	標準38号測量水準	
	標準39号測量水準	
	標準40号測量水準	
	標準41号測量水準	
	標準42号測量水準	
	標準43号測量水準	
	標準44号測量水準	
	標準45号測量水準	
	標準46号測量水準	
	標準47号測量水準	
	標準48号測量水準	
	標準49号測量水準	
	標準50号測量水準	

1:2,000
10.00 50.00 100.00

八幡浜市土地改良区農林漁業資金借入書

借入対象事業名	件数	令和4年度償還元利金	残元金
川上担い手事業	24	50,017,779	70,749,021
合計	24	50,017,779	70,749,021

八幡浜市土地改良区農林漁業資金借入明細書

番号	借入対象事業名	借入決定番号		当初借入金 (千円)	年利率 (%)	年賦期間 (年)	借入年月日	3年度末残元金	令和4年度償還元利金			残元金
		H 10:	H 11:						元	利息	計	
1	川上担い手事業	H 10:	H 11: 148	11,992	0	25	H11.3.29	857,000	857,000	0	857,000	0
2	"	H 10:	H 11: 149	2,399	2.25	25	H11.3.29	201,665	197,227	4,438	201,665	0
3	"	H 11:	H 11: 27	26,250	0	25	H11.10.27	1,875,000	1,875,000	0	1,875,000	0
4	"	H 11:	H 11: 28	39,247	2.05	25	H11.10.27	3,253,376	3,188,021	65,355	3,253,376	0
5	"	H 11:	H 11: 123	2,610	0	25	H12.3.29	372,800	186,400	0	186,400	186,400
6	"	H 11:	H 11: 124	3,811	2.05	25	H12.3.29	631,808	303,340	12,564	315,904	315,904
7	"	H 12:	H 11: 22	27,300	0	25	H12.10.25	3,900,000	1,950,000	0	1,950,000	1,950,000
8	"	H 12:	H 11: 23	40,950	2.15	25	H12.10.25	6,836,724	3,275,981	142,381	3,418,362	3,418,362
9	"	H 13:	H 11: 54	26,250	0	25	H13.10.24	5,625,000	1,875,000	0	1,875,000	3,750,000
10	"	H 13:	H 11: 55	39,375	1.75	25	H13.10.24	9,586,506	3,033,443	162,059	3,195,502	6,391,004
11	"	H 13:	H 11: 185	2,100	0	25	H14.3.27	600,000	150,000	0	150,000	450,000
12	"	H 13:	H 11: 186	3,150	1.95	25	H14.3.27	1,037,124	240,006	19,275	259,281	777,843
13	"	H 14:	H 11: 59	47,250	0	25	H14.10.30	13,500,000	3,375,000	0	3,375,000	10,125,000
14	"	H 14:	H 11: 60	70,875	1.65	25	H14.10.30	22,844,712	5,349,291	361,887	5,711,178	17,133,534
15	"	H 15:	H 11: 81	47,204	0	20	H15.10.29	3,104,129	3,104,129	0	3,104,129	0
16	"	H 15:	H 11: 82	70,806	1.65	20	H15.10.29	5,367,276	5,280,159	87,117	5,367,276	0
17	"	H 16:	H 11: 67	42,000	0	20	H16.10.27	5,600,000	2,800,000	0	2,800,000	2,800,000
18	"	H 16:	H 11: 68	63,000	1.85	20	H16.10.27	9,696,306	4,673,630	174,523	4,848,153	4,848,153
19	"	H 17:	H 11: 32	18,308	0	20	H17.10.26	3,660,000	1,220,000	0	1,220,000	2,440,000
20	"	H 17:	H 11: 33	28,942	1.65	20	H17.10.26	6,581,616	2,088,763	105,109	2,193,872	4,387,744
21	"	H 18:	H 11: 56	29,925	2.05	20	H18.10.25	9,350,588	2,155,395	182,252	2,337,647	7,012,941
22	"	H 18:	H 11: 57	19,950	0	20	H18.10.25	5,320,000	1,330,000	0	1,330,000	3,990,000
23	"	H 19:	H 11: 65	1,050	0	20	H19.10.24	350,000	70,000	0	70,000	280,000
24	"	H 19:	H 11: 66	1,575	2.05	20	H19.10.24	615,170	111,164	11,870	123,034	492,136
合計	24件			666,319				120,766,800	48,688,949	1,328,830	50,017,779	70,749,021

※20頁参照

県営畑地帯総合整備事業(川上地区) 土地改良区債務負担金明細書

(単位:円)

番号	貸付番号	地区名	最償還日	利率	土地改良区債務負担金		償還済金額		令和4年度償還金額		令和5年度以降予定償還金額		計	
					約定利息	約定元金	約定利息	約定元金	約定利息	約定元金	約定利息	約定元金		
1	10-11-148	"	R5.2.20	0.00	0	11,992,000	11,992,000	0	11,135,000	0	857,000	857,000	0	
2	10-11-149	"	R5.2.20	2.25	958,756	2,399,000	3,357,756	954,318	2,201,773	4,438	197,227	201,665	0	
3	11-11-27	"	R5.2.20	0.00	0	26,250,000	26,250,000	0	24,375,000	0	1,875,000	1,875,000	0	
4	11-11-28	"	R5.2.20	2.05	13,798,469	39,375,000	53,173,469	13,733,114	36,186,979	65,355	3,188,021	3,253,376	0	
5	11-11-123	"	R6.2.20	0.00	0	2,610,000	2,610,000	0	2,237,200	0	186,400	186,400	0	
6	11-11-124	"	R6.2.20	2.05	1,385,200	3,811,000	5,196,200	1,366,299	3,198,093	12,564	303,340	315,904	6,337	
7	12-11-22	"	R6.2.20	0.00	0	27,300,000	27,300,000	0	23,400,000	0	1,950,000	1,950,000	0	
8	12-11-23	"	R6.2.20	2.15	15,117,935	40,950,000	56,067,935	14,903,606	34,327,605	142,381	3,275,981	3,418,362	71,948	
9	13-11-54	"	R7.2.20	0.00	0	26,250,000	26,250,000	0	20,625,000	0	1,875,000	1,875,000	0	
10	13-11-55	"	R7.2.20	1.75	11,790,127	39,375,000	51,165,127	11,464,137	30,114,484	162,059	3,033,443	3,195,502	163,931	
11	13-11-185	"	R8.2.20	0.00	0	2,100,000	2,100,000	0	1,500,000	0	150,000	150,000	0	
12	13-11-186	"	R8.2.20	1.95	1,088,462	3,150,000	4,238,462	1,039,810	2,161,528	19,275	240,006	259,281	29,377	
13	14-11-59	"	R8.2.20	0.00	0	47,250,000	47,250,000	0	33,750,000	0	3,375,000	3,375,000	0	
14	14-11-60	"	R8.2.20	1.65	19,971,673	70,875,000	90,846,673	19,059,559	48,942,402	361,887	5,349,291	5,711,178	550,227	
15	15-11-81	"	R5.2.20	0.00	0	47,250,000	47,250,000	0	44,145,871	0	3,104,129	3,104,129	0	
16	15-11-82	"	R5.2.20	1.65	14,744,250	70,875,000	85,619,250	14,657,133	65,594,841	87,117	5,280,159	5,367,276	0	
17	16-11-67	"	R6.2.20	0.00	0	42,000,000	42,000,000	0	36,400,000	0	2,800,000	2,800,000	0	
18	16-11-68	"	R6.2.20	1.85	14,757,893	63,000,000	77,757,893	14,495,311	53,566,276	174,523	4,673,630	4,848,153	88,059	
19	17-11-32	"	R7.2.20	0.00	0	18,308,000	18,308,000	0	14,648,000	0	1,220,000	1,220,000	0	
20	17-11-33	"	R7.2.20	1.65	6,030,635	28,942,000	34,972,635	5,819,265	22,571,754	105,109	2,088,763	2,193,872	106,261	
21	18-11-57	"	R8.2.20	0.00	0	21,000,000	21,000,000	0	15,680,000	0	1,330,000	1,330,000	0	
22	18-11-56	"	R8.2.20	2.05	7,793,558	31,500,000	39,293,558	7,333,315	22,609,655	182,252	2,155,395	2,337,647	277,991	
23	19-11-66	"	R9.2.20	2.05	410,273	1,575,000	1,985,273	374,175	995,928	11,870	111,164	123,034	24,228	
24	19-11-65	"	R9.2.20	0.00	0	1,050,000	1,050,000	0	700,000	0	70,000	70,000	0	
合 計					24件	107,847,231	669,187,000	777,034,231	105,200,042	551,067,389	1,328,830	48,688,949	50,017,779	1,318,359
									656,267,431				69,430,662	70,749,021

令和4年度 一般会計 収支決算書

前年度繰越金	金	17,746,703 円
収入金額	金	149,074,200 円
支出金額	金	149,796,173 円
差引残金	金	17,024,730 円

(総括表)

収入の部

(単位：円)

科 目	予算額	決算額	比 較	
			増	減
1. 土地改良事業収入	136,945,000	100,005,549		36,939,451
2. 附帯事業収入	82,000	59,460		22,540
3. 補助金等収入	48,317,000	48,266,419		50,581
4. 交付金収入	1,000,000	738,721		261,279
5. 雑収入	7,000	4,051		2,949
(A) 当期収入合計	186,351,000	149,074,200		37,276,800
前期繰越収支差額	17,746,000	17,746,703	703	
(B) 収入合計	204,097,000	166,820,903		37,276,097

支出の部

科 目	予算額	決算額	比 較	
			増	減
1. 土地改良事業費支出	19,957,000	19,234,900		722,100
2. 一般管理費支出	5,108,000	4,082,174		1,025,826
3. 土地改良事業負担金支出	111,300,000	76,461,320		34,838,680
4. 借入金返済支出	48,689,000	48,688,949		51
5. 支払利息	1,329,000	1,328,830		170
6. 予備費	17,714,000			17,714,000
(C) 当期支出合計	204,097,000	149,796,173		54,300,827
(A)-(C) 当期収支差額	△ 17,746,000	△ 721,973	17,024,027	
(B)-(C) 次期繰越収支差額	0	17,024,730	17,024,730	

令和4年度 収支決算書

収入 一般会計

(単位：円)

科 目	予 算 額	決 算 額	比 較		附 記
			増	減	
1 土地改良事業収入	136,945,000	100,005,549		36,939,451	
1 経常賦課金収入	4,790,000	3,210,000		1,580,000	
1 経常賦課金収入	4,790,000	3,210,000		1,580,000	
2 特別賦課金収入	83,340,000	53,069,660		30,270,340	
1 特別賦課金収入	83,340,000	53,069,660		30,270,340	
3 転用決済金収入	200,000	100,000		100,000	
1 転用決済金収入	200,000	100,000		100,000	
4 負担金収入	48,615,000	43,625,889		4,989,111	
1 負担金収入	48,615,000	43,625,889		4,989,111	
2 附帯事業収入	82,000	59,460		22,540	
1 他目的使用料収入	82,000	59,460		22,540	
1 他目的使用料収入	82,000	59,460		22,540	
3 補助金等収入	48,317,000	48,266,419		50,581	
1 補助金収入	30,113,000	30,112,919		81	
1 補助金収入	30,113,000	30,112,919		81	
2 助成金等収入	18,204,000	18,153,500		50,500	
1 助成金等収入	18,204,000	18,153,500		50,500	
4 交付金収入	1,000,000	738,721		261,279	
1 適正化事業交付金収入	1,000,000	738,721		261,279	
1 適正化事業交付金収入	1,000,000	738,721		261,279	
5 雑収入	7,000	4,051		2,949	
1 受取利息配当金収入	7,000	4,051		2,949	
1 受取利息	2,000	212		1,788	
2 受取配当金	5,000	3,839		1,161	
(A) 当期収入合計	186,351,000	149,074,200		37,276,800	
6 繰越金	17,746,000	17,746,703	703		
1 前年度繰越金	17,746,000	17,746,703	703		
1 前年度繰越金	17,746,000	17,746,703	703		
(B) 収入合計	204,097,000	166,820,903		37,276,097	

令和4年度 収支決算書

支出 一般会計

(単位：円)

科 目	予 算 額	決 算 額	比 較		附 記
			増	減	
1 土地改良事業費支出	19,957,000	19,234,900		722,100	
1 維持管理費支出	19,957,000	19,234,900		722,100	
1 支払負担金等	19,957,000	19,234,900		722,100	
2 一般管理費支出	5,108,000	4,082,174		1,025,826	
1 運営事務費支出	4,958,000	4,082,174		875,826	
1 役員報酬	736,000	728,800		7,200	
2 給料手当	2,000,000	2,207,123	207,123		
3 賞与支払	500,000	456,680		43,320	
4 福利厚生費	500,000	421,887		78,113	
5 交際費	50,000			50,000	
6 総(代)会費	182,000	125,000		57,000	
7 その他会議費	100,000	1,420		98,580	
8 旅費交通費	300,000	44,000		256,000	
9 通信運搬費	80,000	5,402		74,598	
10 消耗什器備品費	150,000	91,862		58,138	
11 印刷製本費	60,000			60,000	
12 支払保険料	50,000			50,000	
13 支払負担金等	50,000			50,000	
14 業務委託費	100,000			100,000	
15 雑費	100,000			100,000	
2 事務所費支出	150,000			150,000	
1 修繕費	100,000			100,000	
2 賃借料	50,000			50,000	
3 土地改良事業負担金支出	111,300,000	76,461,320		34,838,680	
1 都道府県営事業分負担金支出	61,700,000	32,100,000		29,600,000	
1 都道府県営事業分負担金支出	61,700,000	32,100,000		29,600,000	
2 その他負担金支出	49,600,000	44,361,320		5,238,680	
1 その他負担金支出	49,600,000	44,361,320		5,238,680	
4 借入金返済支出	48,689,000	48,688,949		51	
1 公庫資金償還金支出	48,689,000	48,688,949		51	
1 公庫資金償還金支出	48,689,000	48,688,949		51	
5 支払利息	1,329,000	1,328,830		170	
1 借入金利息	1,329,000	1,328,830		170	
1 公庫資金借入金	1,329,000	1,328,830		170	
6 予備費	17,714,000			17,714,000	
1 予備費	17,714,000			17,714,000	
1 予備費	17,714,000			17,714,000	
(C) 当期支出合計	204,097,000	149,796,173		54,300,827	
(A) - (C) 当期収支差額	△ 17,746,000	△ 721,973	17,024,027		
(B) - (C) 次期繰越収支差額	0	17,024,730	17,024,730		

令和4年度 収支決算書に対する注記

(一般会計)

1 資金の範囲

資金の範囲には、現金及び預金、未収負担金、未収業務受託料、未収補助金、未収交付金、その他未収金、仮払金、未払金、前受金、預り金及び短期借入金を含めている。

2 資金の範囲の変更有無等

(変更の有無、変更による影響額)

無

3 次期繰越収支差額に含まれる資産及び負債の内訳

科目	前期末残高	当期末残高
現金及び預金		
普通 西宇和農協 矢野崎出張所 1034161	7,041,569	13,052,199
普通 西宇和農協 矢野崎出張所 0012833	38,524	74,924
普通 伊予銀行 八幡浜支店 1786858	317,209	320,671
普通 西宇和農協 保内支店 1420575	5,244,249	
普通 西宇和農協 矢野崎出張所 0011874	100	
その他未収金		
その他未収金	46,421,185	22,599,601
合 計	59,062,836	36,047,395
未払金	41,277,609	18,947,741
預り金	38,524	74,924
合 計	41,316,133	19,022,665
次期繰越収支差額	17,746,703	17,024,730

4 予算額と決算額の差異が著しい科目

(科目、その理由)

5 科目間の流用及び予備費の充用

(科目、金額)

6 その他収支の状況に関する特記事項

令和4年度 正味財産増減計算書

一般会計

(単位：円)

科 目	当 年 度	前 年 度	増 減
I 一般正味財産増減の部			
1 経常増減の部			
(1) 経常収入			
1 土地改良事業収入	100,005,549		100,005,549
経常賦課金	3,210,000		3,210,000
経常賦課金	3,210,000		3,210,000
特別賦課金	53,069,660		53,069,660
特別賦課金	53,069,660		53,069,660
協議会負担金	1,064,800		1,064,800
地元負担金	52,004,860		52,004,860
転用決済金	100,000		100,000
転用決済金	100,000		100,000
負担金	43,625,889		43,625,889
負担金	43,625,889		43,625,889
負担金	12,600		12,600
受益者負担金	43,613,289		43,613,289
2 附帯事業収入	59,460		59,460
受取他目的使用料	59,460		59,460
受取他目的使用料	59,460		59,460
3 受取補助金等	324,717,042		324,717,042
受取補助金	306,563,542		306,563,542
受取補助金	306,563,542		306,563,542
受取助成金等	18,153,500		18,153,500
受取助成金等	18,153,500		18,153,500
4 受取交付金	738,721		738,721
適正化事業交付金	738,721		738,721
適正化事業交付金	738,721		738,721
5 雑収入	4,051		4,051
受取利息配当金	4,051		4,051
受取利息	212		212
受取配当金	3,839		3,839
経常収入計	425,524,823		425,524,823
(2) 経常支出			
1 土地改良事業費	19,234,900		19,234,900
維持管理費	19,234,900		19,234,900
支払負担金等	19,234,900		19,234,900
2 減価償却費	326,983,169		326,983,169
減価償却費	326,983,169		326,983,169
所有土地改良施設減価償却費	326,299,003		326,299,003
受託土地改良施設使用収益権減価償却費	684,166		684,166
3 一般管理費	4,118,831		4,118,831
運営事務費	4,082,174		4,082,174
役員報酬	728,800		728,800
給料手当	2,207,123		2,207,123
職員賞与	456,680		456,680
賞与	456,680		456,680
福利厚生費	421,887		421,887
総(代)会費	125,000		125,000
その他会議費	1,420		1,420
旅費交通費	44,000		44,000
通信運搬費	5,402		5,402
消耗什器備品費	91,862		91,862
事務所費	36,657		36,657
減価償却費	36,657		36,657
器具備品減価償却費	36,657		36,657
4 土地改良事業負担金	76,461,320		76,461,320
都道府県営事業分担金	32,100,000		32,100,000

令和4年度 正味財産増減計算書

一般会計

(単位：円)

科 目	当 年 度	前 年 度	増 減
都道府県営事業分担金	32,100,000		32,100,000
水利施設等保全高度化事業	16,100,000		16,100,000
農地耕作条件改善事業	16,000,000		16,000,000
その他負担金	44,361,320		44,361,320
その他負担金	44,361,320		44,361,320
施設維持管理負担金	7,981,000		7,981,000
電気使用料	35,641,599		35,641,599
交付金	738,721		738,721
経常支出計	426,798,220		426,798,220
当期経常増減額	△ 1,273,397		△ 1,273,397
2 経常外増減の部			
(1) 経常外収入			
経常外収入計			
(2) 経常外支出			
1 支払利息	1,328,830		1,328,830
借入金利息	1,328,830		1,328,830
公庫資金借入金	1,328,830		1,328,830
経常外支出計	1,328,830		1,328,830
当期経常外増減額	△ 1,328,830		△ 1,328,830
当期一般正味財産増減額	△ 2,602,227		△ 2,602,227
一般正味財産期首残高	360,126,929		360,126,929
一般正味財産期末残高	357,524,702		357,524,702
II 指定正味財産増減の部			
1 一般正味財産への振替額	△ 276,450,623		△ 276,450,623
当期指定正味財産増減額	△ 276,450,623		△ 276,450,623
指定正味財産期首残高	1,942,441,804		1,942,441,804
指定正味財産期末残高	1,665,991,181		1,665,991,181
III 正味財産期末残高	2,023,515,883		2,023,515,883

令和4年度 貸借対照表

一般会計

(単位：円)

科 目	当 年 度	前 年 度	増 減
I 資産の部			
1 流動資産			
現金及び預金			
普通 西宇和農協 矢野崎出張所 1034161	13,052,199	7,041,569	6,010,630
普通 西宇和農協 矢野崎出張所 0012833	74,924	38,524	36,400
普通 伊予銀行 八幡浜支店 1786858	320,671	317,209	3,462
普通 西宇和農協 保内支店 1420575		5,244,249	△ 5,244,249
普通 西宇和農協 矢野崎出張所 0011874		100	△ 100
現金及び預金合計	13,447,794	12,641,651	806,143
その他未収金			
その他未収金	22,599,601	46,421,185	△ 23,821,584
その他未収金合計	22,599,601	46,421,185	△ 23,821,584
流動資産合計	36,047,395	59,062,836	△ 23,015,441
2 固定資産			
(1) 特定資産			
所有土地改良施設	2,069,183,199	2,395,482,202	△ 326,299,003
受託土地改良施設使用収益権	6,659,190	7,343,356	△ 684,166
特定資産合計	2,075,842,389	2,402,825,558	△ 326,983,169
(2) その他固定資産			
器具備品	79,426	116,083	△ 36,657
その他固定資産合計	79,426	116,083	△ 36,657
固定資産合計	2,075,921,815	2,402,941,641	△ 327,019,826
3 繰延資産			
繰延資産合計			
資産合計	2,111,969,210	2,462,004,477	△ 350,035,267
II 負債の部			
1 流動負債			
未払金	18,947,741	41,277,609	△ 22,329,868
預り金	74,924	38,524	36,400
流動負債合計	19,022,665	41,316,133	△ 22,293,468
2 固定負債			
公庫資金等長期借入金	69,430,662	118,119,611	△ 48,688,949
固定負債合計	69,430,662	118,119,611	△ 48,688,949
負債合計	88,453,327	159,435,744	△ 70,982,417
III 正味財産の部			
1 指定正味財産			
受取補助金等			
受取補助金	1,665,991,181	1,942,441,804	△ 276,450,623
受取補助金等合計	1,665,991,181	1,942,441,804	△ 276,450,623
指定正味財産合計	1,665,991,181	1,942,441,804	△ 276,450,623
(うち基本財産への充当額)			
(うち特定資産への充当額)	(1,665,991,181)	(1,942,441,804)	(△ 276,450,623)
2 一般正味財産			
一般正味財産	357,524,702	360,126,929	△ 2,602,227
一般正味財産合計	357,524,702	360,126,929	△ 2,602,227
(うち基本財産への充当額)			
(うち特定資産への充当額)	(409,851,208)	(460,383,754)	(△ 50,532,546)
正味財産合計	2,023,515,883	2,302,568,733	△ 279,052,850
負債及び正味財産合計	2,111,969,210	2,462,004,477	△ 350,035,267

別紙1

令和 4 年度補助金収入一覧

○ 土地改良事業費補助金

- | | |
|--|--------------|
| ・ 南予用水土地改良区運営費 | 18,153,500 円 |
| ・ 農業基盤整備資金償還金
※県営担い手育成畑地帯整備事業（川上地区） | 30,112,919 円 |

令和4年度 財産目録

(単位：円)

科	目	金	額
I	資産の部		
1	流動資産		
	現金及び預金		
	普通 西宇和農協 矢野崎出張所 1034161	13,052,199	
	普通 西宇和農協 矢野崎出張所 0012833	74,924	
	普通 伊予銀行 八幡浜支店 1786858	320,671	
	現金及び預金合計	13,447,794	
	その他未収金		
	その他未収金	22,599,601	
	その他未収金合計	22,599,601	
	流動資産合計		36,047,395
2	固定資産		
(1)	特定資産		
	所有土地改良施設	2,069,183,199	
	受託土地改良施設使用収益権	6,659,190	
	特定資産合計	2,075,842,389	
(2)	その他固定資産		
	器具備品	79,426	
	その他固定資産合計	79,426	
	固定資産合計		2,075,921,815
3	繰延資産		
	繰延資産合計		0
	資産合計		2,111,969,210
II	負債の部		
1	流動負債		
	未払金	18,947,741	
	預り金	74,924	
	流動負債合計		19,022,665
2	固定負債		
	公庫資金等長期借入金	69,430,662	
	固定負債合計		69,430,662
	負債合計		88,453,327
III	正味財産の部		2,023,515,883